

議案第1号 資料

平成27年度

社会福祉法人天草市社会福祉協議会
事業報告書

社会福祉
法人 天草市社会福祉協議会

目 次

I	基本事項	1
II	重点事項	2
III	事業実績	2
1	法人経営部門	
	◇理事会の開催	2
	◇評議員会の開催	3
	◇三役会議の開催	4
	◇監査の実施	6
	◇地域福祉推進委員会の開催	6
	◇支所長会議の開催	7
	◇視察研修会等の受入れ状況	8
	◇その他研修会等協力	8
	◇社会福祉協議会発展強化計画策定	9
	◇各種会議・研修会への参加	10
	◇社協会費の納入状況	11
2	地域福祉活動推進部門	
	◇天草市地域福祉計画等策定審議会の開催	13
	◇地域福祉ネットワーク事業の推進	13
	○職員研修会等の実施	
	○福祉マップの作成	
	○地域福祉ネットワーク事業に関する取り組み状況	
	○天草市地域福祉ネットワーク事業協定事業所関係	
	○天草市地域福祉ネットワーク事業協力事業所連絡会議の開催	
	○天草市地域福祉ネットワーク事業地域見守り模擬訓練等の実施	
	○天草市地域福祉ネットワーク事業推進講演会の開催	
	◇天草市地域福祉推進フォーラムの開催	24
	◇地域福祉コーディネーター養成講座への参加	24
	◇ロコモ・認知症予防事業（ふれあいいきいきサロン）の展開	25
	○ふれあいいきいきサロンの設置状況	
	○サロンリーダー研修会の開催状況	
	○ふれあいいきいきサロン交流大会の実施	
	◇天草市介護支援ボランティア事業	27
	○介護支援ボランティア事業の実施状況	
	◇ボランティアセンターの充実及び機能強化	28
	○中高生と天草市長とのボランティアトーク	

○「第9回火の国ボランティアフェスティバル宇城大会」への参加	
○天草市ボランティアセンター情報の発行	
○ボランティアの登録状況	
○天草市、天草地域ボランティア連絡協議会総会	
○ボランティア研修会（フォローアップ編）	
○ボランティア活動普及推進校の指定、連絡会議の開催	
○ワークキャンプ、ボランティア体験事業の実施状況	
○災害ボランティアセンター設置訓練実施状況	
○ボランティア機器等の貸出し状況	
◇天草市子ども民生委員の委嘱	37
◇あまくさ福祉まつりの開催	37
◇天草いきいき夢大学の開催	38
◇故宮崎記代子さんの絵手紙展と記録映像上映	39
◇天草市社会福祉協議会会長杯 健康づくり日本一推進グラウンド・ゴルフ大会	39
◇高齢者福祉事業の実施	
○一人暮らし高齢者のつどい等事業の実施	
○ふれあい給食事業、高齢者の料理教室事業の実施状況	
○世代間交流事業の実施状況	
○百歳長寿お祝い事業	
○認知症家族の会	
○KMS（家族みんな幸せ）家族の会	
○その他の高齢者福祉事業	
◇障がい者福祉事業の実施	45
○身体障がい者等サロン事業の実施状況	
○ライブラリー事業	
○身体障がい者ふれあい事業の実施	
◇児童福祉、ひとり親世帯福祉事業の実施	46
○子どもデイサービス事業の実施	
○子育てサロン事業の実施	
○親子ふれあい事業の実施	
○天草市ファミリーサポートセンター事業の実施	
○天草市ファミリーサポートセンター病後児預かりサポーター養成研修会	
○ひとり親家庭等日常生活支援事業の実施	
○あまくさ子どもフェスティバルの開催	
○その他の児童福祉事業の実施	
◇広報啓発の強化	49
○住民に親しみやすい広報活動の実施	
◇その他の地域福祉事業	49

- 牛深福祉まつり等の開催
- その他の事業、行方不明者の捜索協力

3 福祉サービス利用援助部門

○水俣病相談窓口設置事業（御所浦支所）	5 1
◇あまくさ成年後見センター事業	5 2
○あまくさ成年後見センターの運営	
○天草市市民後見推進事業の実施	
○受任等の状況	
○地域福祉権利擁護事業の推進及び支援等の状況	
◇生活困窮者自立支援事業の実施	5 5
○相談支援員の配置	
○新規相談受付件数と内容	
○支援調整会議の開催状況	
○先進地視察研修	
◇福祉資金貸付事業の実施	6 0
○生活福祉資金の取扱状況	
○福祉金庫の貸付状況	
○行旅人の対応及び支援状況	
◇地域の縁がわ彩り事業	6 1
○ふれ愛ホーム宮地岳かかしの里	
◇地域共生くまもとづくり事業	6 1
○墓地清掃管理サービス事業実施状況	
◇講師の派遣及び実習等の受け入れ状況	6 2
○講師の派遣	
○実習等の受入	
◇民生委員児童委員の活動支援	7 2
○天草市民生委員児童委員協議会連合会監査、定期総会の開催	
○天草市民生委員児童委員協議会連合会幹事会、理事会の開催	
○単位民生委員児童委員協議会の支援	
◇共同募金運動の推進	7 3
○会議等への参加	
○運営委員会等の開催	
○イベント募金等の実施	
○共同募金実績	
◇日本赤十字社事業への協力	7 6
○監査、役員会等の開催	
○会議、研修会等への参加	
○日本赤十字社社資募集実績	

○災害ボランティア養成講座等の開催状況	
○被災状況及び災害救援物資の配布状況	
◇新生活運動推進のための葬祭具等貸付事業	78
◇地域の絆づくり推進事業	79
○コーディネート実施状況	
○社会参加活動入門講座の開催	

4 在宅福祉サービス部門

◇熊本県指定介護職員初任者研修	80
◇法令順守に伴う内部監査	80
◇ほっと安心サポート事業、あまくさ安心生活支援推進事業	81
◇家族介護教室事業	82
◇天草市家族支援事業	83
○家族介護者交流事業	
◇介護保険事業	84
○居宅介護支援	
○介護予防支援	
○住宅改修支援事業	
○要介護認定調査	
○訪問介護	
○通所介護	
○訪問入浴介護	
◇障害者総合支援事業	88
○居宅介護	
○重度訪問介護	
○同行援護	
○基準該当生活介護	
○移動支援事業	
○重度心身障害者訪問入浴車派遣サービス事業	
◇天草市高齢者福祉サービス事業	90
○高齢者実態把握事業	
○配食サービス事業	
○ヘルパー派遣事業	
○生きがいデイサービス事業	
○水俣病発生地域リハビリテーション強化等支援事業（弁慶ヶ岳・いさな）	
○通所型介護予防事業	
○外出支援サービス事業	
◇天草市災害弱者緊急通報システム事業・相談センター事業	95
○緊急通報電話設置状況	

○緊急通報相談業務（安否コールサービス等）	
◇天草圏域地域療育センターすくすく園	97
○児童発達支援事業、放課後等デイサービス事業	
○療育相談員設置事業	
○在宅支援訪問療育相談事業	
○在宅支援外来療育等支援事業	
○施設支援一般支援事業	
◇指定管理施設	99
○老人福祉センターの利用状況	
○在宅介護サテライト施設の利用状況	
○高齢者生活福祉センターの利用状況	
○生活支援ハウスの利用状況	
◇地域包括支援センター	100
○相談件数	
○介護予防支援	
○住宅改修支援事業	
◇地域密着型サービス事業	102
○認知症対応型共同生活介護（グループホームせんだんの実）	
○小規模多機能型居宅介護	
（小規模多機能ホーム帽子岳の里、ひだまり、みんなの家）	
◇福祉用具の貸出状況	105

平成27年度 事業報告書

I 基本事項

天草市社会福祉協議会では、地域住民のニーズを的確に受け止め、住民一人ひとりの生活課題の解決に向け、既存事業の充実と新規事業の開発や研究に取り組み、必要とされる事業を実施しました。

重点目標として掲げていた法人の中長期的な視点に立った組織経営と財政基盤の強化については、新しい福祉課題・生活課題に向き合い、ともに生きる豊かな福祉社会の構築を目的とした全国社会福祉協議会で策定している、「福祉ビジョン2011」を基本とし、平成28年度から5ヶ年の計画である天草市社会福祉協議会の発展強化計画を策定しました。この計画は、現状、課題及び目標を明らかにし、天草市社会福祉協議会の将来的に必要とされる事業や事業財源の確保などを計画の柱として策定を行いました。また、職員の資質向上を目的とした人材育成計画とともに地域の介護人材の育成を目的とした介護職員初任者研修及び災害時に対応できるボランティアの育成を目的とした災害ボランティア養成講座や大規模災害を想定した災害ボランティアセンター設置訓練を実施いたしました。

福祉教育の推進と住民による地域福祉活動への参加促進については、本渡東小学校全児童を「天草市子ども民生委員」として委嘱し、地域社会の一員としての自覚と思いやりの心を育み、地域活動に自ら進んで行動する児童の育成を目的として実施いたしました。また、子ども民生委員活動が天草地域の活性化に貢献する活動として認められ、熊本県からグランプリを受賞いたしました。

生活困窮者、権利擁護などの相談支援体制の強化については、経済的困窮を抱える人々、社会的孤立を抱える人々、そしていくつもの課題を複合的に抱える人々がそれぞれ重なり合って増加している生活困窮者対策として、アウトリーチを徹底し、早期発見に努め、継続的な相談支援体制を確立するとともに、就労準備支援事業と家計相談支援事業を併せて天草市から受託し、対象者の自立を支援しました。

また、判断能力が低下した高齢者や障がい者などの権利を守るため、あまくさ成年後見センターと連携し、権利擁護体制の整備や広報活動に力を入れ、対象者の在宅生活の支援を行いました。更に、効果的な在宅福祉サービスの提供については、介護保険法の改正により、報酬単価が引き下げられ厳しい経営状況となりましたが、利用者本位の質の高いサービスの提供に努めました。

その他、障がい者の就労支援として、ソーシャルファームの理念に基づいた墓地清掃管理サービス事業や高齢者の社会参加と健康寿命の延伸を目的とした地域の絆づくり事業にも新たに取り組みました。また、高齢者の社会参加を目的とした1,000人規模の天草市社協会長杯グラウンドゴルフ大会など市民の健康づくり事業にも取り組みました。

平成27年度は、職員一人ひとりが社会福祉協議会の使命を理解するとともに、「住み慣れた地域で安心して暮らせるまちづくり」の実現に向け、社会福祉協議会の「見える化」を推進し、市民目線による事業展開と、信頼確保に努めました。

II 重点事項

- 1 法人の中長期的な視点に立った組織経営と財政基盤の強化
- 2 福祉教育の推進と住民による地域福祉活動への参加促進
- 3 生活困窮者、権利擁護などの相談支援体制の強化
- 4 福祉人材の育成
- 5 効果的な在宅福祉サービスの提供
- 6 各種関係機関、団体等との連携

III 事業実績

1 法人経営部門

社会福祉協議会は、住民主体の民間組織として住民参加による組織経営が望まれることから、理事会・評議員会の開催をはじめ、支所では、地域福祉推進委員会を開催し住民の声を反映しながら、公共性の高い民間組織として、透明性の確保や効率化に努めました。

また、自主的活動を支える自主財源の確保も重要であり、住民会費、寄附金、共同募金などの「民間財源」のほか、「公費財源」・「事業収入財源」の確保に努めました。

◇理事会の開催

【第1回】平成27年 5月26日 午後1時30分

天草市五和農業情報センターマルチメディア研修室

- 報告第1号 専決処分事項の報告について
- 報告第2号 専決処分事項の報告について
- 議案第1号 平成26年度社会福祉法人天草市社会福祉協議会事業報告について
- 議案第2号 平成26年度社会福祉法人天草市社会福祉協議会会計決算について
＜監査報告＞
- 議案第3号 平成27年度社会福祉法人天草市社会福祉協議会会計補正予算（第1次）について
- 議案第4号 社会福祉法人天草市社会福祉協議会評議員の辞任に伴う評議員の選任について

【第2回】平成27年12月21日 午前10時00分

天草市五和農業情報センターマルチメディア研修室

- 報告第1号 専決処分事項の報告について
- 報告第2号 平成27年度社会福祉法人天草市社会福祉協議会上半期事業経過報告について
- 報告第3号 平成27年度社会福祉法人天草市社会福祉協議会会計上半期収支状況報告について
＜監査報告＞
- 議案第1号 損害賠償の額の決定について
- 議案第2号 専決処分事項の承認について
- 議案第3号 社会福祉法人天草市社会福祉協議会特定個人情報取扱規程の制定について

- 議案第4号 社会福祉法人天草市社会福祉協議会事務局職員就業規程の一部を改正する規程の制定について
- 議案第5号 社会福祉法人天草市社会福祉協議会事業職員就業規程の一部を改正する規程の制定について
- 議案第6号 社会福祉法人天草市社会福祉協議会事務局臨時職員等就業規程の一部を改正する規程の制定について
- 議案第7号 社会福祉法人天草市社会福祉協議会事業臨時職員等就業規程の一部を改正する規程の制定について
- 議案第8号 平成27年度社会福祉法人天草市社会福祉協議会会計補正予算（第3次）について
- 議案第9号 福祉金庫貸付金の償還免除における債務者の要件及び事由の承認について
- その他 k 社会福祉法人天草市社会福祉協議会発展強化計画の進捗状況について

【第3回】平成28年 3月22日 午後2時00分

天草市五和農業情報センターマルチメディア研修室

- 報告第1号 平成27年度社会福祉法人の指導監査の結果について
- 議案第1号 社会福祉法人天草市社会福祉協議会事務局職員給与規程の一部を改正する規程の制定について
- 議案第2号 社会福祉法人天草市社会福祉協議会事業職員給与規程の一部を改正する規程の制定について
- 議案第3号 社会福祉法人天草市社会福祉協議会会員規程の一部を改正する規程の制定について
- 議案第4号 債権（福祉金庫貸付金）の放棄について
- 議案第5号 平成27年度社会福祉法人天草市社会福祉協議会会計補正予算（第4次）について
- 議案第6号 平成28年度社会福祉法人天草市社会福祉協議会事業計画について
- 議案第7号 平成28年度社会福祉法人天草市社会福祉協議会会計予算について
- 議案第8号 社会福祉法人天草市社会福祉協議会発展強化計画の承認について

◇評議員会の開催

【第1回】平成27年 5月27日 午後2時00分

五和町コミュニティセンター大会議室

- 議案第1号 平成26年度社会福祉法人天草市社会福祉協議会事業報告について
- 議案第2号 平成26年度社会福祉法人天草市社会福祉協議会会計決算について
＜監査報告＞
- 議案第3号 平成27年度社会福祉法人天草市社会福祉協議会会計補正予算（第1次）について

【第2回】平成27年12月22日 午後2時00分

五和町コミュニティセンター大会議室

- 報告第1号 平成27年度社会福祉法人天草市社会福祉協議会上半期事業経過報告について
- 報告第2号 平成27年度社会福祉法人天草市社会福祉協議会会計上半期収支状況報告について
- <監査報告>
- 議案第1号 損害賠償の額の決定について
- 議案第2号 専決処分事項の承認について
- 議案第3号 社会福祉法人天草市社会福祉協議会特定個人情報取扱規程の制定について
- 議案第4号 社会福祉法人天草市社会福祉協議会事務局職員就業規程の一部を改正する規程の制定について
- 議案第5号 社会福祉法人天草市社会福祉協議会事業職員就業規程の一部を改正する規程の制定について
- 議案第6号 社会福祉法人天草市社会福祉協議会事務局臨時職員等就業規程の一部を改正する規程の制定について
- 議案第7号 社会福祉法人天草市社会福祉協議会事業臨時職員等就業規程の一部を改正する規程の制定について
- 議案第8号 平成27年度社会福祉法人天草市社会福祉協議会会計補正予算（第3次）について

【第3回】平成28年 3月23日 午後2時00分

五和町コミュニティセンター大会議室

- 報告第1号 社会福祉法人天草市社会福祉協議会発展強化計画策定の報告について
- 議案第1号 社会福祉法人天草市社会福祉協議会事務局職員給与規程の一部を改正する規程の制定について
- 議案第2号 社会福祉法人天草市社会福祉協議会事業職員給与規程の一部を改正する規程の制定について
- 議案第3号 社会福祉法人天草市社会福祉協議会会員規程の一部を改正する規程の制定について
- 議案第4号 債権（福祉金庫貸付金）の放棄について
- 議案第5号 平成27年度社会福祉法人天草市社会福祉協議会会計補正予算（第4次）について
- 議案第6号 平成28年度社会福祉法人天草市社会福祉協議会事業計画について
- 議案第7号 平成28年度社会福祉法人天草市社会福祉協議会会計予算について

◇三役会議の開催（会長、副会長、常務理事）

【第1回】平成27年 5月13日 午後1時00分

天草市社会福祉協議会 本渡支所会議室

- 報告第1号 専決処分事項の報告について【理事会のみ】
- 報告第2号 専決処分事項の報告について【理事会のみ】

- 議案第1号 平成26年度社会福祉法人天草市社会福祉協議会事業報告について
議案第2号 平成26年度社会福祉法人天草市社会福祉協議会会計決算について
 <監査報告>
議案第3号 平成27年度社会福祉法人天草市社会福祉協議会会計補正予算（第一次）について
議案第4号 社会福祉法人天草市社会福祉協議会評議員の辞任に伴う評議員の選任について
 【理事会のみ】

【第2回】平成27年12月 7日 午前13時45分

天草市社会福祉協議会 本渡支所会議室

平成27年度第2回理事会・評議員会提出議案等について

- 報告第1号 専決処分事項の報告について【理事会のみ】
報告第2号 専決処分事項の報告について【理事会のみ】
報告第3号 平成27年度社会福祉法人天草市社会福祉協議会上半期事業経過報告について
報告第4号 平成27年度社会福祉法人天草市社会福祉協議会会計上半期収支状況報告について
 <監査報告>
議案第1号 専決処分事項の承認について
議案第2号 社会福祉法人天草市社会福祉協議会特定個人情報取扱規程の制定について
議案第3号 社会福祉法人天草市社会福祉協議会事務局職員就業規程の一部を改正する規程の制定について
議案第4号 社会福祉法人天草市社会福祉協議会事業職員就業規程の一部を改正する規程の制定について
議案第5号 社会福祉法人天草市社会福祉協議会事務局臨時職員等就業規程の一部を改正する規程の制定について
議案第6号 社会福祉法人天草市社会福祉協議会事業臨時職員等就業規程の一部を改正する規程の制定について
議案第7号 平成27年度社会福祉法人天草市社会福祉協議会会計補正予算（第3次）について
議案第8号 福祉金庫貸付金の償還免除における債務者の要件及び事由の承認について
 【理事会のみ】

【第3回】平成28年 3月 7日 午後1時30分

天草市社会福祉協議会 本渡支所会議室

平成27年度第3回理事会及び評議員会の提出議案等について

- 報告第1号 平成27年度社会福祉法人の指導監査の結果について【理事会のみ】
報告第1号 社会福祉法人天草市社会福祉協議会発展強化計画の報告について
 【評議員会のみ】
議案第1号 社会福祉法人天草市社会福祉協議会事務局職員給与規程の一部を改正する規程の制定について

- 議案第2号 社会福祉法人天草市社会福祉協議会事業職員給与規程の一部を改正する規程の制定について
- 議案第3号 社会福祉法人天草市社会福祉協議会会員規程の一部を改正する規程の制定について
- 議案第4号 債権（福祉金庫貸付金）の放棄について
- 議案第5号 平成27年度社会福祉法人天草市社会福祉協議会会計補正予算（第4次）について
- 議案第6号 平成28年度社会福祉法人天草市社会福祉協議会事業計画について
- 議案第7号 平成28年度社会福祉法人天草市社会福祉協議会会計予算について
- 議案第8号 社会福祉法人天草市社会福祉協議会発展強化計画の承認について【理事会のみ】

◇監査の実施

○社協監事監査

- 決算監査 平成27年 5月 8日（金） 午前9時30分 天草市五和支所 東側第1会議室
- 中間監査 平成27年11月12日（木） 午前9時30分 天草市五和支所 東側第1会議室

○監事による支所訪問

- | | | | | | |
|-------|----------|----|------|----|-------|
| 平成27年 | 7月28日（火） | 午前 | 五和支所 | 午後 | 有明支所 |
| 平成27年 | 7月30日（木） | 午前 | 本渡支所 | 午後 | 栖本支所 |
| 平成27年 | 7月31日（金） | 午前 | 倉岳支所 | 午後 | 御所浦支所 |
| 平成27年 | 8月 3日（月） | 午前 | 牛深支所 | 午後 | 河浦支所 |
| 平成27年 | 8月 5日（水） | 午前 | 新和支所 | 午後 | 天草支所 |

○天草市監査委員による財政援助団体等監査

- 平成28年 2月 5日（金） 午前9時30分 天草市五和支所 東側第1会議室

◇地域福祉推進委員会の開催

- | | | | | |
|---------|-------|--------|----------|--------------|
| 【本渡支所】 | 平成27年 | 5月21日 | 午前10時 | 天草市社協本渡支所 |
| | 平成28年 | 3月15日 | 午前10時 | 天草市社協本渡支所 |
| 【牛深支所】 | 平成27年 | 5月20日 | 午後 3時 | 天草市牛深支所 |
| | 平成28年 | 3月29日 | 午前11時 | 天草市牛深支所 |
| 【有明支所】 | 平成27年 | 6月 5日 | 午前10時 | 有明老人福祉センター |
| | 平成28年 | 3月18日 | 午後 2時 | 有明老人福祉センター |
| 【御所浦支所】 | 平成27年 | 5月19日 | 午前10時30分 | 御所浦島開発総合センター |
| | 平成27年 | 12月15日 | 午後 2時 | 御所浦島開発総合センター |
| | 平成28年 | 3月15日 | 午前10時30分 | 御所浦島開発総合センター |

【倉岳支所】	平成27年	6月5日	午後	1時30分	倉岳老人福祉センター
	平成28年	3月18日	午後	1時30分	倉岳老人福祉センター
【栖本支所】	平成27年	5月29日	午後	2時	栖本福祉会館
	平成28年	3月18日	午前	10時	栖本福祉会館
【新和支所】	平成27年	6月19日	午前	9時30分	新和町民センター
	平成28年	3月17日	午前	10時	新和町民センター
【五和支所】	平成27年	5月20日	午後	2時	五和農業情報センター
	平成28年	3月17日	午前	10時	五和農業情報センター
【天草支所】	平成27年	5月29日	午前	9時30分	天草市天草支所
	平成28年	3月29日	午前	10時	天草市天草支所
【河浦支所】	平成27年	5月28日	午後	2時	河浦老人福祉センター
	平成28年	3月17日	午前	10時	河浦老人福祉センター

◇支所長会議の開催

【第1回】	平成27年	4月1日	午後	3時	天草市五和支所
【第2回】	平成27年	5月18日	午後	2時	天草市五和支所
【第3回】	平成27年	6月17日	午後	2時	天草市五和支所
【第4回】	平成27年	7月7日	午後	2時	天草市五和支所
【第5回】	平成27年	8月24日	午後	3時	天草市五和支所
【第6回】	平成27年	9月16日	午後	2時	天草市五和支所
【第7回】	平成27年	10月8日	午後	2時	天草市五和支所
【第8回】	平成27年	11月10日	午後	2時	天草市五和支所
【第9回】	平成27年	12月2日	午後	4時	天草市五和支所
【第10回】	平成27年	12月24日	午後	3時40分	天草市五和支所
【第11回】	平成28年	1月18日	午後	2時	天草市五和支所
【第12回】	平成28年	3月2日	午前	10時	天草市五和支所
【第13回】	平成28年	3月15日	午後	4時	天草市五和支所
【第14回】	平成28年	3月28日	午後	4時	天草市五和支所

◇視察研修会等の受入れ状況

	期 日	団 体 名 等	人 員
本 所	4月24日	菊池市菊池地区民生委員児童委員協議会視察	43人
	7月 6日	鹿児島県薩摩川内市入来地域 民生委員児童委員協議会視察	21人
	7月13日	上天草市社会福祉協議会視察研修	6人
	8月 6日	熊本県立大学総合管理学部フィールドワーク	89人
	8月27日	～28日 鹿児島県北薩地区社会福祉協議会連合会視察	14人
	10月 1日	鹿児島県始良市社会福祉協議会視察	12人
	11月 6日	鹿児島県薩摩川内市社会福祉協議会視察	4人
	11月24日	南阿蘇村社会福祉協議会視察	8人
	12月 4日	熊本市社会福祉協議会・地区社会福祉協議会視察	222人
牛 深	1月19日	水俣市社会福祉協議会視察研修	19人
御所浦	5月 7日	環境省・熊本県水俣病保健課等視察	6人
	5月 9日	熊本県水俣病保健課等視察	9人
	6月13日	熊本県水俣病保健課等視察	3人
	8月31日	熊本県水俣病保健課等視察	3人
	2月12日	水俣学研究センター・朝日新聞社等視察	3人

◇その他研修会等協力

平成27年 5月10日

第65回熊本県地域婦人会大会

場所：天草市民センター

平成27年 7月 9日～10日

熊本県市町村民生委員児童委員協議会会長研修会

場所：ホテルアレグリアガーデンズ天草

平成27年11月16日～17日

地域福祉実践研究会議

場所：天草教育会館及び河丁

◇社会福祉協議会発展強化計画策定

社協の職員一人ひとりが地域福祉・在宅福祉の専門職として、日々の業務を通して生きがいとやる気の持てる組織づくりと事業の検証及び発展と職員の人材育成を目的として、職員参画による策定会議を開催しました。(職員参画数 54人)

○ワーキング会議

【第1回】	平成27年	4月8日	午後4時	天草市五和支所
【第2回】	平成27年	4月22日	午後4時	天草市五和支所
【第3回】	平成27年	5月13日	午後4時	天草市五和支所
【第4回】	平成27年	5月22日	午後2時	天草市五和支所
【第5回】	平成27年	6月10日	午後5時	本渡支所
【第6回】	平成27年	6月26日	午後5時	天草市五和支所
【第7回】	平成27年	7月3日	午後1時30分	天草市五和支所
【第8回】	平成27年	7月10日	午後3時	天草市五和支所
【第9回】	平成27年	7月13日	午前9時	天草市五和支所
【第10回】	平成27年	8月6日	午後4時	天草市五和支所
【第11回】	平成27年	8月24日	午後3時	天草市五和支所
【第12回】	平成27年	8月31日	午後3時	天草市五和支所
【第13回】	平成27年	9月1日	午後3時	天草市五和支所
【第14回】	平成27年	9月10日	午後1時30分	天草市五和支所
【第15回】	平成27年	9月11日	午前9時	天草市五和支所
【第16回】	平成27年	9月12日	午後1時30分	天草市五和支所
【第17回】	平成27年	9月14日	午前10時	天草市五和支所
【第18回】	平成27年	9月16日	午後4時	天草市五和支所
【第19回】	平成27年	9月17日	午後2時	天草市五和支所
【第20回】	平成27年	9月18日	午後2時	天草市五和支所
【第21回】	平成27年	9月24日	午前9時	天草市五和支所
【第22回】	平成27年	10月9日	午後2時	天草市五和支所
【第23回】	平成27年	10月12日	午前9時	天草市五和支所
【第24回】	平成27年	10月19日	午後4時	天草市五和支所
【第25回】	平成27年	10月26日	午後2時30分	天草市五和支所
【第26回】	平成27年	10月27日	午後2時	天草市五和支所
【第27回】	平成27年	11月5日	午後2時	天草市五和支所
【第28回】	平成27年	11月7日	午前9時	天草市五和支所
【第29回】	平成27年	12月25日	午後2時	天草市五和支所
【第30回】	平成28年	1月5日	午後2時	天草市五和支所
【第31回】	平成28年	1月28日	午後2時	天草市五和支所

○支所長部会

- 【第1回】平成27年10月 1日 午後 6時 本渡支所
【第2回】平成27年10月14日 午後 3時 本渡支所
【第3回】平成27年10月20日 午後 3時30分 本渡支所

○全体会

- 【第1回】平成27年 4月21日 午後 5時30分 天草市民センター
【第2回】平成27年11月 6日 午後 8時 天草市民センター
【第3回】平成27年11月13日 午後 8時 河浦支所

○検討委員会

- 【第1回】平成27年 6月 1日 午後 1時30分 五和農業情報センター
※委員長への諮問
【第2回】平成27年 7月24日 午後 4時 五和農業情報センター
【第3回】平成27年 9月25日 午後 2時 五和農業情報センター
【第4回】平成27年11月25日 午後 2時 五和農業情報センター
【第5回】平成28年 1月22日 午後 3時 五和農業情報センター

○答申

平成28年 2月 4日 午後 1時 天草市役所 市長室
石橋委員長から中村会長への答申及び懇談

◇各種会議・研修会への参加

職員一人ひとりが専門職としての自覚を持ち、その能力と資質の向上に努めるために、また、職種を超えた職員のスキルアップに各種研修会の開催や関係機関会議及び研修会に参加しました。

○平成27年度天草市社会福祉協議会職員研修会

講演：「天草でより輝ける社協・事業所を目指して～接客を通じて得たもの～」

講師： 天草市総合政策部 政策企画課

天草宝島戦略マネージャー 地域おこし協力隊 戸田 佳奈芽 氏

期 日：平成27年11月 6日

場 所：天草市民センター

参加者：中央・東ブロック対象職員 166人

期 日：平成27年11月13日

場 所：河浦老人福祉センター

参加者：西ブロック対象職員 135人

○資格取得対策講座

- ・介護支援専門員実務研修受講試験対策講座

講 師：田形社会福祉士事務所 所長 田形 尚隆 氏

日 時：平成27年 9月 5日(土) 17時00分～20時00分

平成27年 9月 6日(日) 9時00分～16時00分

場 所：天草市民センター

参加者：延べ50人

- ・介護福祉士受験対策講座

講 師：田形社会福祉士事務所 所長 田形 尚隆 氏

日 時：平成27年12月 6日(土) 10時00分～17時00分

場 所：本渡支所

参加者：18人

○天草市社会福祉協議会職員的主張

日 時：平成28年 2月 7日(日) 10時00分～12時00分

場 所：天草市民センター 展示ホール

発表者：牛深支所：五通 ミツル 本渡支所：吉川 好美 有明支所：柴田 由美

御所浦支所：勝木 勇貴 栖本支所：濱本 郁美 新和支所：松下 三重子

天草支所：松岡 裕太郎 河浦支所：松尾 剛良 本 所：佐藤 香織

9名

参加者：155名

○天草市社会福祉協議会ホームページ作成検討委員会

【第1回】平成27年 6月26日 午後 2時 天草市五和支所

【第2回】平成27年 8月21日 午後 2時 天草市五和支所

【第3回】平成27年 9月30日 午後 2時 天草市五和支所

【第4回】平成27年11月 5日 午後 2時 天草市五和支所

【第5回】平成27年12月 4日 午後 2時 天草市五和支所

◇社協会費の納入状況

社会福祉協議会が地域福祉事業を進める上で、重要な自主財源のひとつである住民会費については、全市民に対して納入のお願いにより、ご協力していただきました。

区分	一般会費		特別会費		賛助会費		合計	
	世帯数	金額（円）	世帯数	金額（円）	口数	金額（円）	会員数	金額（円）
本 渡	10,105	5,052,900	862	862,000	5	14,000	10,972	5,928,900
牛 深	5,306	2,653,000	70	70,000	2	24,000	5,378	2,747,000
有 明	1,633	816,500	144	144,000	1	1,000	1,778	961,500
御所浦	450	225,000	560	560,000	6	30,000	1,016	815,000
倉 岳	747	373,500	234	234,000	9	27,000	990	634,500
栖 本	541	270,500	172	172,000	6	14,000	719	456,500
新 和	916	458,000	203	203,000	3	7,000	1,122	668,000
五 和	2,651	1,325,500	134	134,000	0	0	2,785	1,459,500
天 草	1,234	617,000	13	13,000	1	3,000	1,248	633,000
河 浦	1,778	889,000	6	6,000	17	96,000	1,801	991,000
合 計	25,361	12,680,900	2,398	2,398,000	50	216,000	27,809	15,294,900

2 地域福祉活動推進部門

「住みなれた地域で安心して暮らせる支え合いのまちづくり」を住民と共に目指し地域福祉活動を推進するため、様々な事業に取り組みました。

◇天草市地域福祉計画等策定審議会を開催

第2期天草市地域福祉計画・天草市地域福祉活動計画の4つの柱に基づいた事業の取り組みを検証するとともに、住民の意見を計画に反映させることを目的として開催しました。

○第1回天草市地域福祉計画等策定審議会

- 1 日時 平成27年 9月30日(水) 13時30分～
- 2 会場 天草市民センター2階 大会議室
- 3 内容 (1)平成26年度 第2期天草市地域福祉計画・地域福祉活動計画に係る評価について
(2)天草市障がい福祉計画に係るサービス見込量と現状について
(3)天草市地域福祉計画における生活困窮者自立支援方策について
(4)天草市障がい者計画に係る計画期間の延長について
- 4 出席者 審議会委員21人、行政14人、社協6人(計41人)

○第2回天草市地域福祉計画等策定審議会

- 1 日時 平成27年12月21日(月) 13時00分～
- 2 会場 天草宝島国際交流会館ポルト3階 多目的ホール
- 3 内容 (1)第2期天草市地域福祉計画・地域福祉活動計画に係る計画目標の見直しについて
(2)第2期天草市障がい者計画に係る計画期間の延長について
(3)天草市生活困窮者自立支援計画の策定について
- 4 出席者 審議会委員23人、行政13人、社協5人(計41人)

◇地域福祉ネットワーク事業の推進

隣組や小組合などの地域内で発生する福祉課題を住民全体の問題として捉え、地域で支援を必要とする方々を対象に、地域住民が主体となり、行政区長、民生委員児童委員及びボランティア等と連携しながら、安否確認などの見守り活動や交流活動を実施するもので、天草市社会福祉協議会では、それらの自主的活動を支援することにより、「誰もが住みなれた地域で安心して暮らせる支え合いのまちづくり」を推進することを目的として実施しました。また、既に見守りが行われている地区に対しては、年間を通じて通報・連絡・相談等へ対応し活動の支援を行いました。

○職員研修会等の実施

平成27年度天草市地域福祉ネットワーク事業担当職員連絡会

- 1 日時 平成27年 5月14日(木) 15時00分～
- 2 会場 天草市民センター 第1会議室
- 3 内容 (1)天草市地域福祉ネットワーク事業について
・天草市地域福祉ネットワーク事業計画書について
・平成26年度事業実績報告について
・意見交換
(2)避難行動要支援者名簿の配付について
(3)その他
- 4 参加者 行政13人、社協13人(計26人)

○福祉マップの作成

見守り活動の意識の向上を目的に、地域福祉座談会等に於いて、要支援者、支援者、ネットワークリーダー等が地図上に記された福祉マップを作成しました。また、必要に応じて、福祉マップの情報の更新を行ない、普段の見守り活動や見守り模擬訓練などで活用しました。

○地域福祉ネットワーク事業に関する取り組み状況

(平成28年3月末現在)

	ネットワークの進捗状況	ネット数 (登録者数)	命のバトン 設置数	座談会等 開催回数	座談会等 参加者数
本 渡	・台帳及びマップの情報更新を随時行っている。	1,450	1,043	9	242
牛 深	・座談会を開催し、台帳等を更新。 ・個別支援についても検討。	245	53	17	213
有 明	・台帳、福祉マップの更新作業を随時行っている。 ・福祉マップは民生委員さんに配布。	464	365	2	49
御所浦	・台帳の更新作業を15行政区で実施した。 ・1人暮らしを中心に命のバトンを全地区に設置。 ・協力事業所を訪問し、継続した協力の呼びかけ。	138	138	14	255
倉 岳	・福祉マップ更新配布。 ・年2回のネットワーク連絡会議を開催し情報の共有を図っている。 ・ネットワーク台帳等は随時更新を行っている。	108	106	13	403
栖 本	・行政区単位で座談会を実施。 ・各地区協力員により対象者宅へ訪問・安否確認を行い、訪問記録の取りまとめを実施。	135	116	13	160
新 和	・座談会の開催と協力依頼を随時行い推進した。 ・定期的に座談会を開催して台帳を更新している。	243	242	11	300
五 和	・定期的に座談会を開催し、台帳、福祉マップの情報更新作業を実施している。 ・福祉マップは未配布。	1,146	661	12	198
天 草	・各地区で座談会を開催し、事業周知や対象者の選定及び登録者の再検討を行っている。 ・台帳更新は区長・民生委員等と調整し必要な地域から適宜、情報更新を行っている。 ・協力事業所連絡会議を実施し、進捗状況の報告及び情報共有を図った。	126	124	15	201
河 浦	定期的に座談会を開催し、見守り登録者の更新作業を実施している。また、行政のシステムと台帳名簿の確認作業も同時に行い、地域での見守り活動を継続。	245	205	15	246
合 計		4,300 人	3,053 本	121 回	2,267 人

○天草市地域福祉ネットワーク事業協定事業所関係

*事業所との協定締結に係る調印式

- 1 日 時 平成27年7月1日(水) 14時00分～
- 2 会 場 天草市役所 2階 庁議室
- 3 事業所名 (株)セブン-イレブン・ジャパン
- 4 参加者 事業所(7人)、行政(4人)、社協(7人) (計18人)

*事業所との協定締結状況

更新事業所 40事業所
新規事業所 4事業所
合 計 44事業所

【協定事業所名簿一覧(順不同、敬称略)】 合計44事業所

天草警察署、牛深警察署、天草広域連合消防本部、日本郵便株式会社本渡郵便局、日本郵便株式会社大矢野郵便局、天草郡市医師会、天草市民生委員児童委員協議会連合会、天草市商工会、本渡商工会議所、牛深商工会議所、九州電力株式会社天草営業所、熊本県エルピーガス協会天草支部、天草ガス株式会社、熊本日新聞天草販売店、読売センター牛深、朝日新聞本渡販売センター、毎日新聞販売店(牛深)、読売新聞販売店(本渡北)、読売YC本渡中央、西日本新聞エリアセンター本渡、日本経済新聞販売店牛深、天草タクシー組合、天草市水道局、フジ地中情報(株)、あまくさ♡認知症を地域で支える会、天草中央・東ブロック介護支援事業者連絡協議会、牛深河浦天草地域介護支援専門員連絡会、知的障がい者施設連絡協議会、天草中央地域包括支援センターなでしこ、天草北地域包括支援センターきずな、天草南地域包括支援センターうぐいす、天草西地域包括支援センターさざんか、天草牛深地域包括支援センターすいせん、天草東地域包括支援センターあじさい、天草市介護サービス事業所連絡協議会、天草郡市グループホーム連絡協議会、佐川急便株式会社天草店、ヤマト運輸株式会社天草支店、ヤマト運輸株式会社牛深苓北支店、生活協同組合くまもと、本渡五和農業協同組合、あまくさ農業協同組合、(株)セブン-イレブン・ジャパン、明治安田生命保険相互会社熊本支社

○天草市地域福祉ネットワーク事業協力事業所連絡会議の開催

【本渡支所】

- 1 日 時 平成28年 2月12日(金) 10時00分～
- 2 会 場 天草広域本部2階大会議室
- 3 内 容 ・天草市、本渡地区の福祉の状況説明
・天草市地域福祉ネットワーク事業について
・通報事例について
・あまくさ生活相談支援センターについて
・天草市消費生活センターについて
- 4 参加者 事業所(28) 28人、行政3人、他1人、社協5人 (計37人)

【牛深支所】

- 1 日 時 平成27年 9月29日(火) 10時00分～
- 2 会 場 天草市牛深支所2階第2会議室
- 3 内 容 ・天草市地域福祉ネットワーク事業について
・現状報告
・通報事例について
- 4 参加者 事業所数(15) 15人、行政1人、他1人、社協3人 (計20人)

※上記会議に欠席された各事業所を訪問し、事業進捗状況及び意見交換を実施

- 1 日 時 平成27年 9月29日(火) 13時00分～
- 2 会 場 各事業所
- 3 内 容 ・天草市地域福祉ネットワーク事業について
・現状報告
・通報事例の紹介
- 4 参加者 事業所数(10) 10人、社協1人 (計11人)

【有明支所】

- 1 日 時 平成28年 2月 9日(火) 15時00分～
- 2 会 場 有明老人福祉センター
- 3 内 容 ・天草市地域福祉ネットワーク事業について
・現状報告
・通報事例について
・消費者被害の状況と対策について
- 4 参加者 事業所数(15) 15人、他1人、社協2人 (計18人)

【御所浦支所】 ※各事業所を訪問し、事業進捗状況及び意見交換

- 1 日 時 平成27年12月 3日(木) 10時00分～
平成28年 1月19日(火) 16時00分～
1月20日(水) 16時00分～
1月28日(木) 16時00分～
2月 5日(金) 16時00分～
2月 9日(火) 16時00分～
3月 8日(火) 16時00分～
3月 9日(水) 16時00分～
- 2 会 場 各事業所
- 3 内 容 ・天草市地域福祉ネットワーク事業について
・現状報告
・通報事例について
- 4 参加者 事業所数(42) 52人、社協延べ16人 (計68人)

【倉岳支所】

- 1 日 時 平成27年12月 2日(水) 13時30分～
- 2 会 場 倉岳老人福祉センター
- 3 内 容 ・悪質商法について
・冬に多くなる病気、病気による突然死について
・ネットワーク協力事業所の役割及び事業の現状について
・情報交換
- 4 参加者 事業所数(22) 22人、他1人、社協2人 (計25人)

【栖本支所】

- 1 日 時 平成27年11月19日(木) 13時30分～
- 2 会 場 栖本福祉会館
- 3 内 容 ・認知症サポーター養成講座について
・消費生活センターについて
・天草市地域福祉ネットワーク事業について
・意見交換
- 4 参加者 事業所数(13) 13人、行政1人、他1人、社協2人 (計17人)

【新和支所】

- 1 日 時 平成28年 1月14日(木) 19時30分～
- 2 会 場 新和町民センター
- 3 内 容 ・天草市地域福祉ネットワーク事業について
・現状報告
・通報事例について
- 4 参加者 事業所数(18) 18人、行政3人、社協2人 (計23人)

【五和支所】

- 1 日 時 平成27年10月28日(水) 15時30分～
- 2 会 場 五和町コミュニティセンター中会議室
- 3 内 容
 - ・天草市地域福祉ネットワーク事業について
 - ・現状報告
 - ・通報事例について
 - ・認知症サポーター養成講座
 - ・意見交換
- 4 参加者 事業所数(16) 16人、行政2人、他1人、社協8人 (計27人)

【天草支所】

- 1 日 時 平成27年11月17日(火) 14時00分～
- 2 会 場 天草市天草支所2階会議室
- 3 内 容
 - ・講話「消費者被害等について」
 - ・天草市地域福祉ネットワーク事業の現状について
 - ・通報事例について
 - ・認知症サポーター養成講座について
 - ・意見交換
- 4 参加者 事業所数(9) 9人、行政1人、他1人、社協2人 (計13人)

【河浦支所】

- 1 日 時 平成28年 2月16日(火) 16時00分～
- 2 会 場 天草市河浦支所2階大会議室
- 3 内 容
 - ・河浦圏域のネットワーク事業の現状について
 - ・ネットワーク協力事業所の役割について
 - ・天草市消費生活センターから連絡事項
- 4 参加者 事業所数(20) 20人、行政2人、他1人、社協2人 (計25人)

【協力事業所名簿一覧（順不同、敬称略）】 合計 382事業所

＜本渡支所＞ （82事業所）

合資会社堀田功乳舎、天草タクシー株式会社、デイサービスセンターはまなす、合資会社天草酸素、竹間石油、小規模多機能ホーム葉山苑天領の杜、あかつきの里デイサービス、社会福祉法人北斗会松風園、株式会社産交ポニータクシー天草支店、特別養護老人ホーム慈晃園、有限会社浜石油、有限会社浜石油（知ヶ崎給所）、(有)浜石油 太田町 SS、日本郵便(株)本渡郵便局、丸善興産(株)、丸善興産(株)山口給油所、丸善興産(株)亀場給油所、株式会社千原組、倉田石油、本渡マルキ株式会社、(株)エムロード、志柿運送株式会社、江崎汽船株式会社瀬戸給油所、有限会社アサヒ石油、合資会社下門石油店（本店給油所）、(資)下門石油店、有限会社ニューズ熊日、あまくさ農業協同組合、有限会社中村金八商店、有限会社いずみ介護保険事業所 菜の花（グループホーム菜の花）、有限会社パールタクシー、天草石油株式会社、本渡五和農業協同組合、天草社会保険介護老人保健施設さわやかランド、介護老人保健施設本渡ケア・ホーム、介護老人保健施設夢織りの里天草、有限会社熊谷商店、イナガキ印刷、(株)有江商店、合資会社天草大同物産、株式会社ミヨセ、有限会社松下佛具店、株式会社印刷センター、株式会社浜本商会、株式会社小浦タイヤサービス、協業組合本渡清掃公社、有限会社かなざわ、大日本清掃有限会社、天草ケーブルネットワーク株式会社、山下米店、(有)おもちゃのかわうち、有限会社大佛堂、サンリブ本渡店、有限会社ひらやま衣料品店、(有)靴のやまだ、松岡装粧店、(資)山下商会、有限会社マツヤスポーツ、有限会社旅館新和荘 和み宿 新和荘 海心、共栄建設株式会社、社会福祉法人啓友会南海寮、有限会社糸田鉄工所、合資会社鶴田セメント瓦工場、株式会社熊本銀行天草支店、有限会社玉屋商会、有限会社大塚建設、有限会社天草産業、合資会社野田酒店、(有)荅州カメラ店、有限会社たばこショップリック、有限会社川田屋、合資会社野田酒店 屋号瀬高屋本店、天草エネルギー株式会社、小嶋米酒店、小林商店、多機能ホームやまぐち、夢屋まつおか、宮地岳平野商店、本渡液化ガス、天草市消防団本渡方面隊、株式会社大喜、合同会社すまいる工房

＜牛深支所＞ （23事業所）

牛深警察署、天草広域連合南消防署、天草市牛深東民生委員児童委員協議会、天草市牛深西民生委員児童委員協議会、読売センター牛深、牛深・河浦・天草地域介護支援専門員連絡会、天草牛深地域包括支援センターすいせん、新地屋商店、(有)松坂屋、(有)パール観光タクシー、(有)深海タクシー、あまくさ農業協同組合牛深統括支所、有限会社 (有)熊日牛深販売センター、綜合衣料ひらやま牛深店、株式会社 (株)枳屋マリンタクシー、矢田プロパン、牛深商工会議所、毎日新聞牛深販売店、浜崎保険プランニング(株)、天草郡市医師会天草二部会、アクサ生命保険(株)熊本営業所牛深分室、(株)くたまタクシー、(株)ライフプラン・あさみ

＜有明支所＞ （32事業所）

天草有明駐在所、天草広域連合中央消防署有明分署、上津浦郵便局、赤崎郵便局、須子郵便局、大浦郵便局、楠甫郵便局、島子郵便局、下津浦簡易郵便局、特別養護老人ホーム麗洋苑、小規模多機能ホーム大空、グループホームさざなみ、有明タクシー、(株)吉田給油所、有明給油所、天草市立有明中学校、天草市立大楠小学校、天草市立浦和小学校、天草市立島子小学校、リカーフーズベつき、(有)ショッピング熊本屋、天草信用金庫有明支店、有明民生委員児童委員協議会、天草市シルバー人材センター、天草東地域包括支援センター、天草市商工会有明支所、あまくさ農業協同組合有明支所、熊本日日新聞有明販売センター、島子石油、やおしん、堀工機店、天草市消防団有明方面隊

<御所浦支所> (42事業所)

社会福祉法人天水会、天草信用金庫御所浦支店、郵便局会社御所浦郵便局、合名会社堤田本店、天草広域連合中央消防署御所浦分署、(有)御所浦タクシー、天草市商工会、森枝電気、あまくさ農業協同組合御所浦支所、御所浦駐在所、山下商店、大野茂明商店、大野デンキ、Yショップ荒木御所浦店、竹本豆腐店、御所浦物産館しおさい館出荷協議会、牧島簡易郵便局、リカーショップマキタ、嵐口漁業協同組合、藤門商店、福崎石油店、嵐口郵便局、ダスキント草(横浦地区)、竹下商店、亀平電設、横浦電気設備、天草漁協協同組合御所浦支所、大島電業、島田商店、斉藤商店、古井設備、黒田光男商店、脇村プロパン、浜崎鮮魚店、吉田総合設備、合名会社 山下商店、御所浦北簡易郵便局、友村プロパン店、(株)熊電施設、九州電力委託検針員、栄汽船株式会社、御所浦方面隊

<倉岳支所> (40事業所)

天草警察署倉岳駐在所、天草広域連合中央消防署倉岳分署、天草市消防団倉岳方面隊、浦郵便局、棚底郵便局、倉岳郵便局、蓮田医院、くらたけ小松医院、藤本歯科医院、澤村歯科医院、浦地区振興会、棚底地区振興会、宮田地区振興会、倉岳町行政区長会、天草市倉岳民生委員児童委員協議会、愛愛園、はまかぜ、虹のはるか、さくら・倉岳、障がい者支援センターリンク、熊本日日新聞倉岳販売センター、くらたけ株式会社、カネコ販売店、ショップつるど、マミーマート、Rショップかどおか、山本商店、高田酒店、Yショップふじかわ、木崎商店、天草信用金庫倉岳支店、JAあまくさ農業協同組合倉岳統括支所、倉岳石油、浦本商店、天草市立倉岳小学校、天草市立倉岳中学校、熊本県立天草高等学校倉岳校、倉岳保育園、苓陽幼稚園、倉岳タクシー

<栖本支所> (28事業所)

天草警察署栖本駐在所、栖本地区振興会、栖本町区長会、日本郵便(株)栖本郵便局、天草市消防団栖本方面隊、本原内科小児科医院、天草市立栖本病院、松本歯科医院、天草市栖本民生委員児童委員協議会、天草市商工会栖本支所、あまくさ農業協同組合東統括栖本支所、栖本漁業協同組合、熊本日日新聞栖本販売店、栖本タクシー、天草東地域包括支援センターあじさい、社会福祉法人上天草会 梅寿荘、天草市立栖本中学校、天草市立栖本小学校、天草市立栖本保育所、社会福祉法人栖本福社会 和貴保育園、(有)猪原電気、吉田電気工事、尾田電気栖本店、浜石油、天草市栖本温泉センター、栖本急配、(有)松尾商事、グループホーム遊鳥

<新和支所> (34事業所)

天草警察署新和駐在所、天草市商工会新和支所、天草市老人クラブ連合会新和支部、天草市立新和病院、あまくさ農業協同組合新和支所、岡田歯科医院、(有)川端屋運送、熊本日日新聞新和販売店、(有)光正社、小宮地保育所、小宮地郵便局、新和観光センター、新和小学校、新和ショッピングセンターサンスマイル、(有)新和電器、新和民生委員児童委員協議会、シンワ薬局、田中電器、竹元設備、中央消防署新和分署、特別養護老人ホーム新和苑、(有)松元建設、天草漁業協同組合新和支所、(有)新和清掃、船辺商店、デイサービスセンターひのわ、中田郵便局、(福)晃明会、田中商会、新和中学校、田中自転車、新和郵便局、新和町行政区長協議会、天草市消防団新和方面隊

＜五和支所＞（39事業所）

本渡五和農業協同組合五和東支店、本渡五和農業協同組合五和西支店、城河原郵便局、有明幼稚園、御領幼稚園、小規模多機能やすらぎ、ぐるーぷほーむやすらぎ、長野内科小児科医院、有限会社鬼池海運、居宅介護支援事業所なぎ、天草市総合交流ターミナルユメール、中央消防署五和分署、天草警察署御領駐在所、有限会社天草衛生設備工業、天草市老人クラブ連合会五和支部、有限会社山下商事開発、御領防災会、特別養護老人ホーム紫明寮、天草市消防団五和方面隊、Yショップやまかわ、おかずや、池崎醤油醸造元、高辻商事御領給油所、天草市五和民生委員児童委員協議会、天草市立五和小学校、天草市立五和中学校、障がい者サポートセンターゆうすい、天草警察署二江駐在所、天草北地域包括支援センター、介護老人保健施設ブルーマリン天草、ケアハウスかんな、わだちの会、熊本日日新聞五和販売センター（猪口モーターズ）、栄光タクシー有限会社、株式会社五和商事、御領郵便局、鬼池郵便局、二江郵便局、手野郵便局

＜天草支所＞（24事業所）

天草警察署下田駐在所、天草警察署高浜駐在所、天草警察署大江駐在所、天草広域連合消防署西天草分署、天草市消防団天草方面隊、天草郵便局、下田郵便局、大江郵便局、森口内科医院、天草民生委員児童委員協議会、天草市商工会天草支所、西海タクシー、天草西部ガス商会、あまくさ農業協同組合西統括支所天草支所、天草漁業協同組合天草町支所、熊本県信用組合高浜支店、しらさぎ保育園、もみじ保育園、天草市立天草小学校、天草市立天草中学校、春光苑居宅支援事業所、海王亭デイサービス倶楽部、天草西包括支援センターさざんか、榊北寿会 デイサービスセンターしらさぎ

＜河浦支所＞（38事業所）

牛深警察署河浦駐在所、牛深警察署崎津駐在所、牛深警察署宮野河内駐在所、天草広域連合中央消防署河浦分署、天草市消防団河浦方面隊、天草市河浦民生委員児童委員協議会、小規模多機能ホーム暖暖、NPO 法人河浦きぼうの家、介護老人保健福祉施設ケーナガーデン、特別養護老人ホーム実相園、グループホーム桜ん里、天草西地域包括支援センターさざんか、デイサービスセンターあお空、救護施設天草園、デイサービスセンターなごみ、国民健康保険 天草市立河浦病院、（医・社）野田会 野田病院、（医）松本会 松本医院、生田医院、内崎歯科医院、（医・社）南生会 生田歯科医院、日本郵便(株)新合郵便局、日本郵便(株)河浦郵便局、日本郵便(株)富津郵便局、日本郵便(株)宮野河内郵便局、あまくさ農業協同組合西統括支所、あまくさ農業協同組合河浦給油所、河浦燃料有限会社、河浦タクシー、崎津タクシー、熊本日日新聞河浦販売センター、(有)河浦衛生、(有)丸野衛生社、熊本県立河浦高等学校、天草市立河浦中学校、天草市立河浦小学校、あまくさ農業協同組合Aコープ河浦、林鮮魚店

○天草市地域福祉ネットワーク事業地域見守り模擬訓練等の実施

【本渡支所】

- 1 日 時 平成27年11月29日（日）10時15分～
- 2 会 場 下浦運動広場、体育館
- 3 参加者 地域住民等124人、行政3人、社協3人（計130人）
- 4 内 容 ・天草市地域福祉ネットワーク事業について
・ビデオ鑑賞「班長からの異変発見 通報訓練」
・天草市避難行動要支援者対策事業について

【牛深支所】

- 1 日 時 平成27年11月20日（金）17時00分～
11月21日（土）7時40分
- 2 会 場 サテライト施設おにき
- 3 参加者 地域住民等16人、社協6人（計22人）
- 4 内 容
 - ・避難訓練（各地区公民館に避難：支援者は区長、民生委員）
 - ・災害に関する心構えについて
 - ・避難用バッグについて
 - ・災害時避難宿泊体験（サテライト施設おにきに宿泊）

【御所浦支所】

- 1 日 時 平成28年 2月 6日（土）13時00分～
- 2 会 場 御所浦交流センター及び周辺
- 3 参加者 地域住民等35人、包括1人、行政1人、社協6人（計43人）
- 4 内 容
 - ・天草市地域福祉ネットワーク事業について
 - ・認知症について（DVD上映）
 - ・認知症の方への対応の仕方（寸劇）
 - ・声掛け訓練
 - ・意見交換会

【倉岳支所】

- 1 日 時 平成28年 3月 5日（土）9時00分～
- 2 会 場 多目的研修集会施設及び周辺
- 3 参加者 地域住民等85人、包括5人、行政1人、社協4人（計95人）
- 4 内 容
 - ・講演会
 - ・天草市地域福祉ネットワーク事業について
 - ・寸劇「認知症の方に対する声掛けの仕方について」
 - ・声掛け訓練
 - ・意見交換会

【栖本支所】

- 1 日 時 平成27年7月11日（土）9時00分～
- 2 会 場 栖本福社会館及び周辺
- 3 参加者 地域住民等89人、包括4人、行政2人、社協5人（計100人）
- 4 内 容
 - ・天草市地域福祉ネットワーク事業について
 - ・認知症について
 - ・天草市安心・安全メールについて
 - ・声掛けのポイントについて
 - ・見守り模擬訓練
 - ・意見交換会

【新和支所】

- 1 日 時 平成28年 2月27日(土) 10時00分～
- 2 会 場 新和町小宮地赤城公民館
- 3 参加者 地域住民等41人、社協6人(計47人)
- 4 内 容
 - ・天草市地域福祉ネットワーク事業について
 - ・緊急通報を行う場合の注意
 - ・災害時に備えて日頃から心がけておくことについて
 - ・認知症の方を発見した時の声掛けの仕方について(説明及び寸劇)
 - ・意見交換会

【五和支所】

- 1 日 時 平成28年 3月 7日(月) 19時00分～
- 2 会 場 五和漁村センター
- 3 参加者 地域住民等36人、行政2人、社協2人(計40人)
- 4 内 容
 - ・天草市地域福祉ネットワーク事業について
 - ・認知症の方等への接し方について
 - ・屋内での声かけ訓練
 - ・意見交換会

【天草支所】

- 1 日 時 平成28年 2月28日(日) 8時30分～
- 2 会 場 諏訪地区自治公民館及び諏訪地区全域
- 3 参加者 地域住民等62人、包括3人、行政2人、社協2人(計69人)
- 4 内 容
 - ・天草市地域福祉ネットワーク事業及び天草町の現状について
 - ・認知症高齢者等について(DVD上映)
 - ・ネットワーク登録者の見守り及び避難支援訓練
 - ・防災訓練
 - ・意見交換

【河浦支所】

- 1 日 時 平成27年10月28日(水) 9時30分～
- 2 会 場 宮野河内地区コミュニティセンター
- 3 参加者 地域住民等29人、包括1人、行政1人、社協4人(計35人)
- 4 内 容
 - ・天草市地域福祉ネットワーク事業について
 - ・声掛けの仕方について(寸劇)
 - ・声掛け訓練
 - ・意見交換

○天草市地域福祉ネットワーク事業推進講演会の開催

【有明支所】

- 1 日 時 平成28年 2月20日(土) 13時30分～
- 2 会 場 有明町民センター大会議室
- 3 参加者 地域住民等188人、行政4人、社協18人(計210人)
- 4 内 容
 - ・天草市の高齢化の現状とネットワーク事業について
 - ・地域福祉ネットワーク事業推進講演会
演題「認知症の予防と地域での支え合い」
講師(株)Re学 代表取締役 川端 智 氏
 - ・意見交換

◇天草市地域福祉推進フォーラムの開催

- 1 日 時 平成27年 6月25日(木) 13時30分～
- 2 会 場 天草市民センター 大ホール
- 3 内 容
 - ・活動発表
「ひきこもりの家族(当事者)とともに」
天草市社会福祉協議会 本渡支所長 蓮池 美智代
 - ・事例発表
「子ども総合相談事業について」
天草市子ども総合相談室 保 健 師 古田 久美子 氏
 - ・講演会
演題「育てよう地域で子どもたちの自尊感情を」
演目 一人芝居「15才 学校Ⅳ」
講師 子どもの学び館 代表取締役 福永 宅司 氏
- 4 参加者 820人

◇地域福祉コーディネーター養成講座への参加

- 1 日 時 平成27年11月27日(金) 10時00～
平成27年12月18日(金) 10時00～
- 2 会 場 熊本県総合福祉センター 5階研修ホール
- 3 参加者 社協職員 2人

◇ロコモ・認知症予防事業（ふれあいいきいきサロン）の展開

ロコモ・認知症予防事業は、高齢者の生きがいづくり、健康づくり、介護予防さらに住民同士のつながりの再生という地域福祉推進に向けた事業として、天草市全域への設置を目指しています。共に助け合い支え合う社会づくりを推進するため、サロンボランティアの充実と養成にも取り組み、交流大会やリーダー研修会を開催しました。

○平成27年度ふれあいいきいきサロンの設置状況

	設置数（ヶ所）		登録者数（人）		実施回数（回）		利用者数（人）	
	26年度	27年度	26年度	27年度	26年度	27年度	26年度	27年度
本 渡	54	59	940	893	621	686	8,456	8,499
牛 深	34	35	601	589	1,158	1,210	11,738	11,800
有 明	18	19	244	231	377	396	4,072	3,702
御所浦	11	11	279	247	1,245	1,258	13,751	10,535
倉 岳	13	14	388	388	157	176	3,230	3,182
栖 本	10	10	161	159	110	107	1,102	1,039
新 和	15	16	162	130	322	287	2,359	1,983
五 和	19	18	291	235	371	368	3,773	3,280
天 草	12	13	174	181	247	286	2,629	2,539
河 浦	25	27	436	460	397	386	4,849	4,395
合 計	211	222	3,676	3,513	5,005	5,160	55,959	50,954

○サロンリーダー研修会の開催状況

支 所	期 日	実施場所	参加者数	内 容
本 渡	5月26日	志柿地区 コミュニティセンター	69	・スプーンリレー、丸めてホイ！ ・隣の落ち葉 ・ボケない音頭
	9月29日	梶宇土地区 コミュニティセンター	63	・ロコモティブシンドロームとは (広域支援センター 迫頭PT) ・ボール遊び・舞踊体操
	2月23日	天草市民センター 展示ホール	58	・介護予防について (市高齢者支援課) ・百歳体操 ・レクリエーション講座 (好きになった人 など)
牛 深	4月30日	牛深老人 福祉センター	40	・サロン交流大会について ・サロンの活動報告等について ・介護支援ボランティアについて
	8月3日	牛深老人 福祉センター	45	・サロン実績報告書について ・レクリエーションについて ・その他 ①故宮崎記代子さんの絵手紙展と記録上映について ②認知症を考えるつどい2015について
	11月9日	牛深老人 福祉センター	44	・サロン実績報告書について ・レクリエーションについて ・その他
	2月8日	牛深老人 福祉センター	37	・サロン活動について (リーダーからの活動紹介) ・レクリエーションについて ・その他
有 明	2月2日	栖本福祉会館	48	・講義「介護予防の必要性と効果について」 理学療法士 ・実技指導 いきいき百歳体操
御所浦	4月28日	いさな館	18	・ふれあいいきいきサロンの実施報告書について ・あまくさ宝島体操の紹介
倉 岳	4月28日	倉岳老人 福祉センター	26	認知症予防レクリエーション (頭の体操・推理クイズ)
	2月24日	倉岳老人 福祉センター	28	誰でもできるレクリエーションゲームで楽しもう 講師：泉 眞喜夫 氏
栖 本	9月9日	栖本福祉会館	19	講義 冊子を元に (認知症の人とともに生きる) 実技 認知症ゲーム
新 和	5月22日	新和町民センター	14	・中央ブロックサロン交流大会競技打合せ ・輪回しリレー・すくってリレーの実演 ・レクリエーション用具の紹介(貸出)について
天 草	4月30日	天草市天草支所	15	・レクリエーションについて ・レクリエーション用具の貸し出しについて ・西ブロックサロン交流大会について ・天草町ふれあい交流大会について ・介護支援ボランティアについて ・サロン間の情報交換
河 浦	5月14日	河浦老人 福祉センター	25	・天草西地域包括支援センターより講話 ・河浦地域のサロンの状況について ・第9回天草西ブロックサロン交流大会について ・レクリエーションの紹介

○ふれあいいきいきサロン交流大会の実施

各地区に設置しているふれあいいきいきサロンの会員の交流と親睦を図るため、ブロックごとに交流大会を開催しました。

	開催日	会場	参加者	ボランティア	職員	内容
中央	6月21日	新和体育館	263	111	15	・競技レクリエーション (ボール転がし、すくってリレー) ・アトラクション(ひよっこ踊り) ・交流レクリエーション (じゃんけんで飴玉ゲット、輪になって踊ろう)
東	6月13日	栖本体育館	186	88	33	・競技レクリエーション (大事に運んで!、赤い糸～恋文宅急便～) ・アトラクション(地区対抗綱引き) ・交流レクリエーション (天草よかここ みんなで紡ぐ 絆の輪)
西	6月20日	天草勤労者体育館	266	23	29	・競技レクリエーション (豆運び、輪投げ、ペットボトルボウリング) ・交流レクリエーション 牛深ハイヤ踊り(参加者全員)
小計			715	222	77	
合計			1,014			

◇天草市介護支援ボランティア事業

天草市に在住する介護保険第1号被保険者(65歳以上の方)が、天草市が指定した施設等にて継続的な活動を行うと、実績に応じてポイントが付与されるものです。貯まったポイントは年度末に、換金または特産品と交換することができます。

この事業は、高齢者が介護支援ボランティア活動を通して地域づくりへ積極的に参加することで、より元気になることを目的として実施しました。

○平成27年度 介護支援ボランティア事業の実施状況

	本渡	牛深	有明	御所浦	倉岳	栖本	新和	五和	天草	河浦	合計
受入機 関数	16	13	6	4	5	4	5	8	6	6	73
登録 者数	75	90	62	50	13	7	11	26	22	59	415
活動 時間	1946.5	2711.5	3211.5	2431	433	725	187	338	522	806	13311.5
スタ ンプ 数	1,752	2,195	2,494	2,181	238	382	172	273	318	806	10,811

※受け入れ機関：指定介護老人福祉施設、介護老人福祉施設、指定介護療養型医療施設、認知症対応型共同生活介護事業所、小規模多機能型居宅介護事業所、地域支援事業介護予防事業所、その他天草市長が認める事業所等

◇ボランティアセンターの充実及び機能強化

市民一人ひとりのより良い生き方を実現するために「広義の福祉」の視点にもとづき、幅広い領域のボランティア活動を推進するためにボランティアセンターを設置しています。

ボランティアセンターでは、さまざまな市民活動への参画と市民活動団体の活動を支援していくことにより、市民が自らの手によって社会的な問題の解決を図り、市民一人ひとりの可能性を伸ばし、生活の質が高められていく市民社会の実現をめざして、ボランティア連絡協議会との連携をはじめ、ボランティア研修会の開催やボランティア活動普及推進校の指定及び児童・生徒並びに社会人を対象としたワークキャンプ事業等を行いました。

○中高生と天草市長とのボランティアトーク

日 時：平成27年11月14日（土）10時00分～

場 所：天草市役所 2階 庁議室

参加者：19名

天草市長（天草市社会福祉協議会会長）

A L T（外国語指導助手）2名

各ボランティア活動普及推進校生徒及び教職員 13名

天草市政策企画課（通訳）

天草市ボランティア連絡協議会会長

熊本県ボランティアセンター所長

○「第9回火の国ボランティアフェスティバル宇城大会」への参加

日 時：平成27年11月7日（土）、8日（日）10時00分～

場 所：宇城市松橋総合体育文化センター（ウイングまっばせ）

参加者：75人（天草市ボラ連 58人、社協職員 17人）

○天草市ボランティアセンター情報の発行

ボランティア活動を支える情報を多くの市民の皆様に発信し、ボランティア活動の活性化を目的に情報誌を発行しました。

【第15号】

発 行 日：平成27年 8月15日

発行部数：1,000部

内 容：「平成27年度 天草地域ボランティア連絡協議会 定期総会」への参加
「介護支援ボランティア事業」の活動紹介
「災害ボランティアセンター」の紹介

【第16号】

発 行 日：平成27年12月 5日

発行部数：2,000部

内 容：平成27年度 ボランティア月間啓発事業
「中高生と中村五木天草市長とのボランティアトーク」の報告
「平成27年度 あまくさ福祉まつり」の報告
「第9回火の国ボランティアフェスティバル宇城大会」への参加

【第17号】

発 行 日：平成28年 3月25日

発行部数：1,000部

内 容：「天草地域ボランティア連絡協議会 研修会」への参加
身近なところからはじめるボランティアについて

○ボランティアの登録状況

支 所	個 人	団 体		活動内容
		団体数	人 数	
本 渡	85	11	567	サロン活動、食改善推進委員、施設訪問、弁当配布 友愛訪問、安否確認など
牛 深	0	10	241	音訳テープ、本の読み聞かせ、弁当配布、観光案内 清掃活動、奉仕活動など
有 明	72	10	302	本の読み聞かせ、イベント・敬老会での演奏、サロンの 運営補助、給食弁当づくり、EMづくり、花づくり
御所浦	0	11	268	登下校時見守り、施設訪問、奉仕作業、ひとり暮らし 高齢者等支援活動、イベント参加・協力
倉 岳	14	22	780	イベント参加・協力、施設訪問、奉仕作業、清掃活動 環境美化等、社協事業協力、給食弁当づくり
栖 本	1	2	23	社協事業協力・イベントへの参加 町内ボランティア活動
新 和	10	2	16	清掃活動、高齢者見守り活動、一人暮らし高齢者支援 イベントへの参加協力
五 和	21	4	45	弁当配食、読み聞かせ、施設訪問 介護支援ボランティア
天 草	9	36	531	給食配布及び弁当作り、見守り活動、清掃活動
河 浦	12	4	65	地域行事への参加・協力、美化作業 読み聞かせ
合 計	224	112	2,838	

○天草市ボランティア連絡協議会総会

日 時：平成27年 6月 6日（土）10時00分～

場 所：栖本福祉会館

参加者：146人（ボランティア関係者、社会福祉協議会関係者等）

内 容：平成26年度事業報告、収支決算
平成27年度事業計画、収支予算

○天草地域ボランティア連絡協議会総会

日 時：平成27年 6月 6日（土）10時40分～

場 所：栖本福祉会館

参加者：217人（ボランティア関係者、社会福祉協議会関係者等）

内 容：平成26年度事業報告、収支決算
平成27年度事業計画、収支予算

研修会：「天草市社会福祉協議会の取り組みについて」

講 師：天草市社会福祉協議会 地域福祉課 課長 田畑 国久

○ボランティア研修会（フォローアップ編）

ボランティア活動を実践されている方を対象として、実際にボランティア活動や市民活動を実施している方からの講話等を通して、ボランティア・市民活動への関心を高め、今後の活動の参考にして頂き、ボランティア・市民活動の活性化及び参加者の交流と親睦を図ることを目的に開催しました。

【東ブロック】

- 1 日 時 平成27年11月21日（土） 9時30分～
- 2 会 場 倉岳町 多目的研修集会施設
- 3 内 容 ・講演「笑いと涙のこぼれ話」
講師 有明東保育所 所長 川上 清司 氏
- 4 受講者 38人

【中央ブロック】

- 1 期 日 平成27年11月27日（金） 14時00分～
- 2 会 場 天草広域本部 別館2階大会議室
- 3 内 容 ・講演「ボランティア活動の楽しさ！！（おもてなしの心）」
講師 呼群堂 代表者 桂木 誠志 氏
- 4 受講者 75人

【西ブロック】

- 1 期 日 平成27年11月19日（木） 14時00分～
- 2 会 場 一町田地区コミュニティセンター
- 3 内 容 ・講演「ボランティア活動を通しての生きがいがづくり」
講師 こっぱ劇団 代表 木崎 眞美子 氏
- 4 受講者 52人

○ボランティア活動普及推進校の指定

小学校・中学校・高等学校の児童・生徒を対象としてボランティア活動や日常の身近な福祉活動を進めるなかで、社会福祉への理解と関心を高め、社会連帯の心を育むとともに児童・生徒を通じて家庭や地域の福祉の心を深めるような総合的教育の実践、体験、研究を行うことを目的として指定しました。

支 所	幼稚園	小学校	中学校	高校	推進校における活動内容
本 渡	0	9	3	3	あいさつ運動、花いっぱい運動 道路・河川の清掃、自然保護活動 老人会・小学校・保育所等との交流 施設訪問 各種募金活動 各種行事へのボランティア協力 独居老人へのハガキ出し 古切手・書き損じハガキ回収 ベルマーク収集 資源ごみ・空き缶・空き瓶回収 福祉体験学習 少年消防クラブ 炭焼き体験学習 ボランティア活動の研究・学習 など
牛 深	1	3	2	0	
有 明	0	3	1	0	
御所浦	0	1	1	0	
倉 岳	0	1	1	1	
栖 本	0	1	1	0	
新 和	0	1	1	0	
五 和	0	1	1	0	
天 草	0	1	1	0	
河 浦	0	1	1	1	
計	1	22	13	5	総合計 41

○ボランティア活動普及推進校連絡会議の開催

支 所	実施日	会 場	参加校
本 渡	6月26日	社協本渡支所	15校
牛 深	6月23日	牛深支所2階会議室	6校
有 明	6月19日	有明老人福祉センター	4校
	10月16日	有明老人福祉センター	4校
御所浦	7月 9日	御所浦保健福祉センター	2校
倉 岳	7月 6日	倉岳老人福祉センター	3校
	3月17日	倉岳老人福祉センター	3校
栖 本	6月16日	各学校へ訪問	2校
新 和	8月26日	各学校へ訪問	2校
五 和	6月30日	各学校へ訪問	2校
天 草	6月29日	各学校へ訪問	2校
河 浦	7月 3日	各学校へ訪問	3校

○平成27年度 天草市社協ボランティア活動普及推進校指定校一覧

支所名	本 渡	牛 深	有 明	御所浦	倉 岳	栖 本	新 和	五 和	天 草	河 浦
幼稚園 (1)		愛隣幼稚園								
小学校 (22)	本渡南小学校 亀川小学校 志柿小学校 楠浦小学校 本渡東小学校 佐伊津小学校 本町小学校 瀬戸小学校 本渡北小学校	久玉小学校 牛深小学校 深海小学校	大楠小学校 浦和小学校 島子小学校	御所浦小学校	倉岳小学校	栖本小学校	新和小学校	五和小学校	天草小学校	河浦小学校
中学校 (13)	本渡中学校 本渡東中学校 稜南中学校	牛深東中学校 牛深中学校	有明中学校	御所浦中学校	倉岳中学校	栖本中学校	新和中学校	五和中学校	天草中学校	河浦中学校
高 校 (5)	芥明(拓心)高校 天草工業高校 天草高校				天草高校倉岳校					河浦高校
小 計	15校	1園+5校	4校	2校	3校	2校	2校	2校	2校	3校
合 計	41校(40校+1園)									
助成金 (円)	750,000	300,000	200,000	100,000	150,000	100,000	100,000	100,000	100,000	150,000
合計 (円)	2,050,000									

○ワークキャンプの実施状況

児童、生徒、社会人を対象に、社会福祉施設等での体験学習を通して高齢者福祉及び障がい福祉について理解を深め、施設の機能やそこで生活する方々とふれあうことによって、心を育てる機会をもち、福祉に対する理解と関心を高めることを目的に実施しました。

施設区分		本渡	牛深	有明	御所浦	倉岳	栖本	新和	五和	天草	河浦	合計
老人福祉施設	施設数	2	0	1	2	0	2	0	0	2	1	10
	人数	15	0	60	37	0	24	0	0	16	25	177
障がい者福祉施設	施設数	3	1	0	0	0	0	0	1	0	0	5
	人数	34	2	0	0	0	0	0	40	0	0	76
児童福祉施設	施設数	0	7	0	0	0	0	0	0	0	0	7
	人数	0	22	0	0	0	0	0	0	0	0	22
社会福祉協議会	施設数	0	1	0	0	1	0	1	0	2	0	5
	人数	0	7	0	0	28	0	37	0	13	0	85
その他	施設数	0	1	1	0	0	2	0	0	0	0	4
	人数	0	20	18	0	0	10	0	0	0	0	48
合計	施設数	5	10	2	2	1	4	1	1	4	1	31
	人数	49	51	78	37	28	34	37	40	29	25	408

参加者区分	本渡	牛深	有明	御所浦	倉岳	栖本	新和	五和	天草	河浦	合計
小学生	0	0	46	0	7	16	11	4	0	6	90
中学生	47	18	18	30	21	18	25	32	26	13	248
高校生	0	29	0	0	0	0	0	0	0	3	32
引率教員	2	2	14	3	0	0	1	4	3	3	32
その他	0	2	0	4	0	0	0	0	0	0	6
計	49	51	78	37	28	34	37	40	29	25	408

○ボランティア体験事業の実施状況

	期 日	対象者	実施場所	内 容
本 渡	6月 22日	本渡東中学校 38人	本渡東中学校	福祉講話・車いす・アイマスク体験
	7月 10日	本渡中学校 270人	本渡中学校	福祉講話（ボランティア活動について）
	7月 28日	本渡南・亀川小学校 7人	本渡支所	手話・点字教室
	7月 30日	本渡南小学校 8人	本渡支所、休天草	擬似体験教室
	2月 4日	本渡東小学校 59人	本渡東小学校	車いす・高齢者疑似体験 アイマスク体験
牛 深	6月 4日	牛深小学校 3年 68人	牛深小学校	福祉講話・車いす・高齢者疑似体験
有 明	7月 21日	有明中学校 23人	有明老人福祉 センター	福祉講話・車いす・介護実習 （移乗・食事介助）
	8月 3日	大楠・浦和・島子小学校 計 42人	有明老人福祉 センター	福祉講話・車いす・高齢者疑似体験
御所浦	7月 22日	御所浦中学校 2年 30人 担当教諭 3人	御所浦中学校	福祉講話・認知症について 車いす体験・施設体験
新 和	7月 15日	新和中学校 8人 副担任 1名	天草市新和支所	福祉講話・バリアフリー（施設見学） 認知症について知る
	7月 16日	新和中学校 8人 副担任 1名	天草市新和支所	高齢者疑似体験 レクリエーション担当（施設で）
五 和	6月 12日	五和小学校 4年 38人	五和小学校	福祉講話
	7月 14日	五和小学校 4年 38人	五和小学校	高齢者疑似体験、ブラインドウォーク
	9月 7日	五和中学校 3年 38人	五和中学校	福祉講話・車いす・高齢者疑似体験
天 草	7月 6日	天草中学校 29人	天草中学校	福祉講話・車いす・疑似体験
河 浦	7月 9日	河浦小学校 24人	河浦小学校	福祉講話・車いす・アイマスク体験
	2月 4日	河浦中学校 30人	河浦中学校	福祉講話・車いす・アイマスク体験

※この他にもボランティア活動普及推進校指定事業の一環として、各学校において福祉体験ボランティア体験事業を実施しています。

○災害ボランティアセンター設置訓練

*天草市災害ボランティアセンター設置訓練

日 時：平成27年11月 3日（火） 午前9時30分～12時00分

会 場：倉岳体育館及びその周辺

内 容：講演会 演題『上天草大水害（倉岳町）当時を語る』

災害ボランティアセンターマニュアルに基づく設置訓練

参加者：倉岳地域住民103人、天草市立倉岳小学校2人、天草市立倉岳中学校5人

熊本県立天草高等学校倉岳校6人、天草市役所4人、天草市社協34人

合計154人

○災害ボランティアセンター設置訓練（設置・運営協力）

*鹿児島県長島町災害ボランティアセンター設置訓練（*鹿児島県総合防災訓練）

日 時：平成27年5月21日（木） 午前8時30分～11時30分

会 場：長島町総合町民体育館

内 容：災害ボランティアセンター設置・運営訓練

参加者：天草市社協 10人

*島原半島3市社協（島原市・雲仙市・南島原市）災害ボランティアセンター設置訓練

日 時：平成27年9月12日（土） 午前9時00分～11時30分

会 場：南島原市須川港防災多目的広場

内 容：災害ボランティアセンター設置・運営訓練

参加者：天草市社協 8人

○ボランティア機器等の貸出し状況（無料）

（単位：件）

支所名 機器名	本所	本渡	牛深	有明	御所浦	倉岳	栖本	新和	五和	天草	河浦	計
綿菓子機		33						9				42
かき氷機		22										22
焼きそば焼機一式		13										13
ポップコーン機	1	10						1				12
プロジェクター		1		2				11		2		16
録音機			12									12
カセットテープ 消去器			12									12
グラウンドゴルフ 用具一式												
イス							76					76
レクリエーション用具		168	3		26	20	107	9	2	12	116	463
テント											2	2
スクリーン				2				7		2		11
疑似体験装具		23	10					8				41
車イス		20		16	13	12		9	9	6	5	90
アイマスク		10										10
たこ焼き機	2											2
その他		32	3		28	13				2	10	88
計	3	332	40	20	67	45	183	54	11	24	133	912

◇天草市子ども民生委員の委嘱

市内の小学生を『天草市子ども民生委員』として委嘱することにより、地域社会の一員としての自覚と思いやりの心を育て、地域のお年寄りに対するあいさつ運動や訪問活動を自ら進んで行動できる児童を育てることを目的に実施しました。

- 1 日 時 平成27年5月12日(火) 午前10時30分～
- 2 会 場 天草市立本渡東小学校
- 3 内 容 委嘱状交付(本渡東小学校全児童 61人)
子ども民生委員信条朗読
認知症サポーター養成講座

◇あまくさ福祉まつりの開催

地域住民が、お互いにふれあい、交流することで地域福祉の一端に触れ、地域福祉の理解と、より一層の福祉の推進を目的に開催しました。

- 1 日 時 平成27年10月25日(日) 午前 9時30分～
- 2 会 場 天草市民センター

【展示ホール】

- | | |
|---------------|---|
| 9時30分～ 9時50分 | 開会式
主催者あいさつ
来賓祝辞 |
| 10時00分～11時00分 | 講演(60分)
演題 『生涯現役!～あなたの夢が絆につながる～
「もったいない精神」』
講師 地域活性化伝道師
有限会社 ひまわり亭 代表取締役 本田 節 氏 |
| 11時10分～12時00分 | 表彰式
優秀作品表彰
優秀作文発表 |

【エントランス】

- | | |
|---------------|---|
| 10時00分～14時00分 | ・福祉の求人、紹介コーナー
・天草中央・東ブロック居宅介護支援事業者連絡協議会の活動紹介コーナー
・歯科医師会相談コーナー |
|---------------|---|

【第3会議室】

- | | |
|---------------|--|
| 10時00分～14時00分 | ・ペアレントメンター事業に関するパネル展示
・発達障がいに関するパネル掲示
・発達障がい疑似体験 |
|---------------|--|

【体育館】

- | | |
|---------------|---|
| 10時00分～14時00分 | ・作品展示(書道、絵画、写真、標語)
・ボランティア活動紹介コーナー、バルーンアート |
|---------------|---|

【屋 外】

- | | |
|---------------|---|
| 10時00分～14時00分 | ・共同募金コーナー
(ボーイスカウト、ガールスカウトによる募金活動)
・日赤コーナー(災害救援物資の展示)
・福祉作業所による展示即売会
・加工グループ等によるバザーコーナー |
|---------------|---|

○市内ショッピングセンターでの作品展示

サンリブ本渡店 平成27年10月26日(月)～平成27年11月 2日(月)

◇天草いきいき夢大学の開催

天草地域にお住まいの方を対象に、心豊かないきいきとした暮らしを送ってもらうことを目的として「天草いきいき夢大学」を開校しました。

【1日目】

日時 7月17日（金）18時30分～

会場 天草市民センター 展示ホール

内容 入学式

講話 1億年の大地のロマン～天草ジオパークについて～

講師：天草市観光文化部ジオパーク推進室 学芸員 鶯飼 宏明 氏

【2日目】

日時 7月22日（水）18時30分～

会場 民俗資料館 サンタマリア館

内容 講話 かくれキリシタンのほんとうの話「キリシタンでないキリシタン」

講師：サンタマリア館 館長 浜崎 献作 氏

【3日目】

日時 7月25日（土）10時00分～

会場 天草市民センター 大会議室

内容 講話 ＊何度でも訪れたいくなるような『天草』に＊

講師：天草市総合政策部政策企画課 天草宝島戦略マネージャー
地域おこし協力隊 戸田 佳奈芽 氏

【4日目】

日時 8月 6日（木）18時30分～

会場 天草市民センター 展示ホール

内容 講話 今、知るべき!! 話題の『崎津集落の世界遺産』

講師：天草市観光部世界遺産推進室 学芸員 山内 亮平 氏

【5日目】

日時 8月18日（火）18時30分～

会場 天草宝島国際交流会館ポルト 多目的ホール

内容 講話 明日から巡りたくなる、感謝の遍路“天草八十八ヶ所”

講師：社会教育家 山口 誠治 氏

【6日目】

日時 8月22日（土）8時30分～

会場 天草西海岸一帯

内容 修学旅行～世界遺産候補地で過ごす優雅なひととき～

・富岡城・富岡千人塚・苓北中央キリスト教会

・十三仏公園

・赤崎伝三郎が建てた自邸“白磯”での昼食

・崎津天主堂・天草コレジヨ館

・真言宗の霊場天草の高野山と呼ばれる、染岳観音院

【7日目】

日時 8月26日(水) 13時30分～

会場 天草市民センター 大会議室

内容 講話 AmabiZ “新たな天草の創生”の拠点！！

講師:天草市起業創業・中小企業支援センター センター長 野間 英樹 氏

卒業式(卒業証書授与)

卒業者 45人

◇故宮崎記代子さんの絵手紙展と記録映像上映

～認知症の夫、そしてがんとともに生きた宮崎記代子さんを偲んで～
認知症とがんについて正しく理解を深めていただくために行いました。

日時 8月 8日(土) 13時30分～17時00分

8月 9日(日) 9時00分～16時00分

会場 天草市民センター 展示ホール

内容 講演会

・講演「宮崎記代子さんのことづて」

講師:NPO法人わたしがんnet 奥山 由香里 氏

・宮崎記代子さんの記録映像上映(30分毎 随時)

*宮崎記代子さんの絵手紙展(常設展示)

参加者及び来場者 500人

◇天草市社会福祉協議会会長杯 健康づくり日本一推進グラウンド・ゴルフ大会

高齢者の社会参加及び健康寿命の延伸と、併せて天草地域の活性化と社会福祉の向上を目的
に開催しました。市内小中高校の児童、生徒の皆さんにも参加していただき、世代間交流の機
会にもなりました。

また、同時に市内の13店舗が特産品の販売を行うトラック市も開催しました。

日時 9月26日(土) 8時00分～

会場 本渡港大矢崎緑地公園

参加者 1,023人(148チーム)

◇高齢者福祉事業の実施

高齢者を取り巻く環境は、高齢者世帯の増加に伴い多種多様化していますが、地域において高齢者が安心して暮らせるように高齢者福祉事業を積極的に実施しました。

○一人暮らし高齢者のつどい等事業の実施

	期 日	対象者	実施場所	内 容 (参加者数)
牛 深	2月16日	魚貫町ひとり暮らし高齢者	サテライト施設 おにき	おばあちゃんのひな祭り (43人) 園児 (9人) ボランティア (6人)
	2月17日	二浦町ひとり暮らし高齢者	二浦地区 コミュニティセンター	おばあちゃんのひな祭り (30人) 園児 (13人) ボランティア (13人)
	2月19日	牛深町ひとり暮らし高齢者	牛深老人 福祉センター	おばあちゃんのひな祭り (61人) 園児 (9人) ボランティア (14人)
	2月23日	深海町ひとり暮らし高齢者	深海地区 コミュニティセンター	おばあちゃんのひな祭り (36人) 園児 (8人) ボランティア (20人)
	3月 1日	久玉町ひとり暮らし高齢者	久玉地区 コミュニティセンター	おばあちゃんのひな祭り (38人) 園児 (13人) ボランティア (11人)
有 明	11月28日 29日	65歳以上	有明老人福祉 センター	レクリエーション・昼食・アトラクションを通じて交流 (121人) ボランティア等 (102人)
倉 岳	6月 3日	65歳以上	倉岳老人 福祉センター	健康体操、レクリエーション、社協の話、講演、寸劇、昼食 (参加者50人) ボランティア (21人)
栖 本	10月14日	70歳以上	栖本温泉 河童ロマン館	福祉講話、温泉、昼食 (34人)
新 和	3月 23日	おおむね65歳以上のひとり暮らしの高齢者	新和町民センター	演劇、会食 (57人) ボランティア等 (28人)
五 和	10月28日	手野地区 75歳以上独居 75歳以上二人暮らし	本渡温泉センター	講話、交流会、温泉、会食会 (32人)
	10月5日	城河原地区 70歳以上	栖本温泉	温泉、交流会、会食会 (41人)
	10月21日	鬼池地区独居	鬼池地区 コミュニティセンター	講話・交流会、会食会 (32人)
	11月18日	二江地区 70歳以上独居	五和漁村センター	講話、交流会、会食会 (61人)
	11月20日	御領地区 70歳以上独居	天草市総合交流 ターミナル施設 「ユメール」	交流会、温泉、会食会 (53人)
天 草	3月 2日	大江地区	小規模多機能ホーム みんなの家	ひな祭り会、会食会 (37人)
河 浦	12月11日	下一町田 下田地区	一町田地区 コミュニティセンター	小学生の歌発表、交流会、小学生から手作りメダルのプレゼント (38人)
	2月26日	下一町田 下田地区	一町田地区 コミュニティセンター	小学生の歌発表、交流会、小学生から手作りメダルのプレゼント (37人)

○ふれあい給食事業実施状況

	期 日	協力団体名	実施回数	延配食数	備 考
牛 深	1月17日	二浦町婦人会	1	162	協力者：11人
	1月24日	牛深町婦人会	1	570	協力者：50人
	1月24日	久玉町婦人会	1	96	協力者：25人
	2月 7日	魚貫地区振興会	1	145	協力者：20人
	2月23日	深海地区振興会女性部	1	116	協力者：18人
有 明	11月 8日	楠浦振興会福祉部会	2	75	協力者：8人
	2月26日				協力者：7人
	11月 8日	大浦振興会福祉部会 ボランティアの会	2	65	協力者：16人
	2月 7日				協力者：16人
	11月 7日	須子地区振興会	2	44	協力者：10人
	2月 6日				協力者：10人
	11月 8日	赤崎地区婦人会	2	68	協力者：12人
	2月 4日				協力者：10人
	11月12日	上津浦地区婦人会	2	60	協力者：9人
	2月17日				協力者：8人
	11月27日	下津浦地区婦人会	2	50	協力者：8人
	2月12日				協力者：9人
11月14日	島子給食ボランティア	2	133	協力者：8人	
2月13日				協力者：9人	
御所浦	6月12日	御所浦民生委員 児童委員協議会 御所浦食生活改善 推進員協議会	2	390	75歳以上一人暮らし 80歳以上高齢者世帯
	12月11日				
栖 本	12月31日	栖本民生委員 児童委員協議会	1	65	70歳以上一人暮らし・正月に家族の帰省がない方
天 草	第2・4火曜日	給食ボランティア	17	1,035	6～9月は休み
	第3火曜日	下田給食ボランティア	8	183	6～9月は休み
合 計			47	3,257	

○高齢者の料理教室事業の実施状況

	期 日	実施場所	参加者
牛 深 (男性の 料理教室)	7月29日	牛深総合センター	参加者 10人、食改 2人、社協 3人
	9月30日	牛深総合センター	参加者 8人、食改 3人、社協 3人
	11月25日	牛深総合センター	参加者 7人、食改 3人、社協 2人
	1月27日	牛深総合センター	参加者 5人、食改 3人、社協 2人
新 和	9月16日	高根自治公民館	参加者 11人、食改 3人、社協 1人
	1月22日	小峰自治公民館	参加者 6人、食改 3人、社協 1人

※食改：天草市食生活改善推進員協議会

○世代間交流事業の実施状況

温かい支え合いのできるまちづくりを推進するために、世代を超えて地域のたくさんの人と出会い、交流できる場をつくり、より主体性のある内容で実施しました。

	期 日	場 所	実施内容
五 和	11月6日	五和小学校	児童及び高齢者とのふれあい交流 【豆運び、じゃんけん等】83人（うち児童 37人）
河 浦	12月 2日	河浦老人福祉センター	園児による歌、踊りの披露 38人 （うち新合保育所 15人）
	12月16日	河浦老人福祉センター	園児による歌、踊りの披露 40人 （うち崎津保育所 17人）

○百歳長寿お祝い事業

百歳を迎えられた方々に、花束と祝金を贈呈し長寿をお祝いしました。

	男 性	女 性	合 計
本 渡	2人	11人	13人
牛 深	1人	9人	10人
有 明		4人	4人
御所浦		2人	2人
倉 岳	1人	3人	4人
栖 本			0人
新 和		1人	1人
五 和		8人	8人
天 草	2人	1人	3人
河 浦		2人	2人
合 計	6人	41人	47人

○認知症家族の会

認知症高齢者の増加に伴い、その家族の方々の抱える問題は様々です。認知症高齢者の家族を対象に悩みや疑問、思いを語り合い、そしてお互いに励まし合う会を実施しました。

【本渡支所】

開催日	会 場	参加者	内 容
4月15日	本渡支所	5人	自己紹介及び今年度目標を各自発表近況報告
5月20日	〃	6人	近況報告、自己紹介
6月17日	〃	3人	近況報告、見守りについて
7月15日	〃	5人	近況報告
8月19日	〃	5人	近況報告、高齢者支援課保健師からの講話
9月16日	〃	4人	近況報告、認知症カフェの開所式案内
10月21日	〃	4人	「家族の会」を知ってもらう為にどのようにするのかを話しあう
11月18日	〃	8人	近況報告、熊本県認知症コールセンター専門相談員2名来所
12月16日	〃	5人	近況報告、今後の予定について
1月13日	〃	18人	認知症サポーター養成講座開催
2月17日	〃	4人	近況報告
3月16日	〃	4人	近況報告

○KMS（家族みんな幸せ）家族の会

引きこもりや家族以外との対人関係がない状態である等、日々悩まれているご家族同士で、思いを語り合い、励まし合う会を実施しました。

現在、登録が23家族です。最近では当事者も参加されるようになりました。その内、2名の方はアイエスエフネットの会社に入社されました。

【本渡支所】

開催日	会 場	参加者	内 容
4月18日	本渡支所	10人	自己紹介及び今年度目標を各自発表、近況報告
5月16日	〃	5人	近況報告
6月20日	〃	8人	近況報告、新会員家族状況報告
7月18日	〃	16人	近況報告、新会員家族状況報告
8月22日	〃	10人	近況報告、新会員家族状況報告
9月19日	〃	9人	近況報告
10月17日	〃	11人	近況報告、新会員家族状況報告
11月21日	〃	11人	近況報告、12月開催内容について
12月19日	〃	23人	近況報告、昼食会 熊本県引きこもり地域支援センター「ゆるここ」より3名来所 交流会
1月16日	〃	11人	近況報告、新会員家族状況報告、アイエスエフネットの事業説明
2月20日	〃	11人	近況報告、新会員家族状況報告
3月19日	〃	11人	近況報告、新会員家族状況報告

○その他の高齢者福祉事業

支 所	期 日	内 容
本 渡	5月21日	佐伊津町サロン交流大会（48人）各種ゲーム・交流
	7月16日	佐伊津町サロン交流大会（30人）各種ゲーム・交流
	9月25日	本渡北サロン交流大会（90人）各種ゲーム・交流
	10月30日	亀場町サロン交流大会（50人）各種ゲーム・交流
	10月30日	楠浦町サロン交流大会（100人）各種ゲーム・交流・仮装大会
	11月20日	下浦町サロン交流大会（70人）舞踊・各種ゲーム・交流
	12月10日～ 11日	ほんどふれあいサロンボランティアの会四役会 菊陽町社協視察
	2月19日	本渡南サロン交流大会（216人）各サロンより発表会・交流
	3月 2日	本渡北サロン交流大会（107人）各種ゲーム・交流
牛 深	4月22日	グラウンドゴルフ大会（259人）
	3月18日	高齢者のための介護教室（24人）
有 明	5月30日	天草市社協有明支所杯グラウンドゴルフ大会（338人）
御所浦	9月13日	ダイヤモンド婚表彰（5組）
	11月 1日	健康づくりグラウンドゴルフ大会（67人）
倉 岳	10月31日	仮装運動会 （倉岳体育館 参加者92人、スタッフ・ボランティア等87人）
栖 本	3月 6日	健康づくりハイキング（100人）
新 和	11月12日	秋の火災予防週間高齢者宅訪問（6人） 新和分署2人、社協2人、民生委員児童委員1人
	3月 7日	春の火災予防週間高齢者宅訪問（7人） 新和分署2人、社協1人、民生委員児童委員1人
五 和	12月12日	天草市社協五和支所杯グラウンドゴルフ大会（201人）
天 草	5月24日	天草市社協天草支所杯グラウンドゴルフ大会（148人）
河 浦	5月12日	健康づくりスポーツ大会（グラウンドゴルフ） （天草市河浦支所前グラウンド 236人）
	3月11日	健康づくりスポーツ大会（ゲートボール） （旧老人会館前ゲートボール場 39人）

◇障がい者福祉事業の実施

障がい者の生活の質の向上と障がい者の社会参加の促進及び自立支援を目的に障がい者サロンを開催しました。

○身体障がい者等サロン事業の実施状況

	期 日	対象者	実施場所	内 容
牛 深	4月～3月	脳卒中後遺症者	牛深老人 福祉センター	バイタル、健康体操、ゲーム、 茶話会（10回、18人）
		知的障がい者	サテライト施設 ふたうら	バイタル、健康体操、ゲーム、 茶話会（12回、128人）
		精神障がい者	サテライト施設 ふたうら	バイタル、健康体操、ゲーム、 茶話会（1回、2人）
		身体障がい者	サテライト施設 おにき	バイタル、健康体操、ゲーム、 茶話会（50回、430人）

○ライブラリー事業

聴覚障がい者や視覚障がい者のために、市政だより、社協だより及び社説などを録音テープに保存や点字に変換させたりして、聴覚障がい者や視覚障がい者に直接送付しました。

また、テープ図書としていつでも聞くことができるように図書として保存しています。

	実施団体名	実施回数	配送先数	延配送数	対象者	備 考
本 渡	天草エコーの会	12	19	632	視覚 障がい者	テープ図書
	点字ボランティア	24	12	288		市政だより（1・15日号） の月2回
牛 深	さざなみの会	12	16	176		市政だより・社協だより 社説等、テープ図書
合 計		48 回	47 件	1,096 件		

○身体障がい者ふれあい事業の実施

	期 日	対象者	実施場所	内 容
本 渡	8月23日	視力障がい者及び ボランティア	天草中央保健 福祉センター	交流レクリエーション (10人)
有明・栖本	10月31日	重度身体障がい者	熊本市 (熊本動植物園)	障がい者ふれあい旅行 (有明2人、栖本1人)
御所浦	11月24日	障がい者	松竜園 海星	障がい者ふれあい旅行 (14人)

◇児童福祉、ひとり親世帯福祉事業の実施

児童を取り巻く環境は、児童虐待や少子化問題など複雑多様化していますが、関係機関と連携を図りながら児童の健全育成と子育て支援の事業に取り組みました。

また、近年増加傾向にある母子・父子世帯の保護者からは、安心して働ける環境づくりや相談支援体制の充実が求められていることからファミリーサポートセンター事業の実施や関係機関との連携によって、ひとり親家庭の福祉の向上に努めました。

○子どもデイサービス事業の実施

長期間（夏休み、春休み）の休みのときに、小学校低学年（1年～3年）及び保育園の年長児を対象に、児童の安全と子育て支援を行うことを目的として、日中に子供を預かるサービスを実施しました。

	実施会場	登録 人数	実施 日数	利用 延人数	備 考
有 明	有明老人 福祉センター	10人	5日	40人	春休み（4月）
		21人	28日	431人	夏休み（7・8月）
		18人	4日	55人	春休み（3月）
御所浦	嵐口漁村センター、 横浦コミュニティ センター (2か所)	30人	10日	78人	春休み（4月）
		56人	54日	406人	夏休み（7・8月）
		29人	10日	68人	春休み（3月）
合 計		164人	111日	1,078人	

○子育てサロン事業の実施

	名 称	実施会場	実施 回数	利 用 延人数	備 考
牛 深	めだかの学校	サテライト 施設おにき	49回	685人	ボランティア61人 延べ624人

○親子ふれあい事業の実施

ひとり親世帯の親と子を対象に、日常生活における親と子の絆をより深いものとするを目的に、日帰り旅行を実施し、ひとり親世帯の明るい家庭と健全な児童の育成を支援しました。

(単位：人)

ブロック	期 日	内 容	支 所	参加数	ボランティア 職 員	計
東	8月 2日	・マリンワールド 海の中道	有明	23	2	69
			御所浦	9	2	
			倉岳	14	1	
			栖本	16	2	
中央	8月23日	・グリーンランド	本渡	99	3	142
			新和	19	2	
			五和	16	2	
			本所		1	
西	8月23日	・阿蘇カドリー ドミニオン	牛深	28	6	53
			天草	5	3	
			河浦	8	2	
			本所		1	
合 計				237	27	264

○天草市ファミリーサポートセンター事業の実施

少子化の中における子育て支援事業として、協力会員と依頼会員の会員制度の拡充を図り、共働き世帯等の子育てを支援しました。

区 分	依頼会員 (人)		協力会員 (人)		両方会員 (人)		利用回数		利用時間	
	26年度	27年度	26年度	27年度	26年度	27年度	26年度	27年度	26年度	27年度
本 渡	271	311	42	41	7	7	872 (1)	1,029	2,414.5 (5)	3,070.5
牛 深	36	40	17	17	2	2	32	98	35.5	730
有 明	18	18	8	8	2	2	1	8	2	53
御所浦	11	11	6	6	0	0	16	0	8	0
倉 岳	3	4	8	7	2	2	0	0	0	0
栖 本	2	2	0	0	3	3	0	0	0	0
新 和	3	3	2	2	0	0	0	2	0	19
五 和	18	18	5	5	0	0	8 (3)	86	22.5 (11.5)	451.5
天 草	7	7	3	3	1	1	0	0	0	0
河 浦	7	7	10	10	1	1	0	0	0	0
計	376	421	101	99	18	18	929 (4)	1,223	2,482.5 (16.5)	4,324

() は病後児預りの実績

○天草市ファミリーサポートセンター病後児預かりサポーター養成研修会

協会会員さんを対象に、病後児を預かるうえで基礎知識と、緊急時の対応等についての研修会を開催しました。

- 1 日 時 1日目 平成28年 1月20日(火) 10時00分～16時00分
2日目 平成28年 1月28日(木) 10時00分～16時30分
- 2 会 場 天草市民センター 第1会議室
- 3 受講者 8人

○ひとり親家庭等日常生活支援事業の実施

母子家庭のお母さんや父子家庭のお父さん等が、技能習得や、就職活動その他自立促進に必要な事由や疾病等により、一時的に介護、保育のサービスが必要となった家庭に「家庭生活支援員」を派遣し、日常生活を支援しました。

支所名	派遣世帯数	実支援員数	延べ派遣時間
天 草	1 (父子家庭)	2人	97 時間
計	1世帯	2人	97 時間

○あまくさ子どもフェスティバルの開催 (本渡支所)

野外での遊びや自然の素晴らしさを体感する機会の少ない子ども達に遊びの楽しさや、自然の中で身体を動かす大切さを知ってもらい、子どもたちの交流と協調性を養うことを目的に実施しました。

日 時	平成27年 4月29日(水) 10時00分～14時00分
会 場	大矢崎緑地公園
内 容	パン作り・竹とんぼ・親子木工教室・マジックバルーン・ニュースポーツ他
参加数	例年1,500人超 (ボランティア、スタッフ 約200人含)

○その他の児童福祉事業の実施

支 所	内 容
牛 深	・黄色い帽子贈呈 深海保育所 (4月 9日 238人) 保育園児・幼稚園児 ・黄色い傘贈呈 深海小学校 (4月 9日 85人) 新小学一年生
新 和	・自転車用ヘルメットの贈呈 (4月 8日 18人) 新小学一年生
五 和	・防犯ブザーの贈呈 (4月 9日 38人) 新小学一年生
天 草	・筆記用具贈呈 (4月 9日 12人) 新小学一年生
河 浦	・黄色い帽子贈呈 (4月 9日 34人) 新入保育園児 ・黄色い傘贈呈 (4月 9日 26人) 新小学一年生

◇広報啓発の強化

住民に福祉活動への参加と理解を促進するため、定期的な広報誌の発行や、啓発活動及び情報提供を行いました。

○住民に親しみやすい広報活動の実施（広報誌の発行）

区 分	発行部数	発行回数	備 考	
本 所	社協だより「笑顔」	34,500部	4回	6・9・12・3月
本 渡	支所だより	13,700部	4回	6・9・12・3月
牛 深	支所だより	7,300部	6回	5・7・9・11・1・3月
有 明	支所だより	2,100部	5回	5・8・10・1・3月
御所浦	支所だより	1,300部	4回	6・9・12・3月
倉 岳	支所だより	1,300部	3回	8・11・3月
栖 本	支所だより	900部	3回	7・11・2月
新 和	支所だより	1,400部	4回	6・8・12・3月
五 和	支所だより	3,100部	4回	6・9・12・3月
天 草	支所だより	1,600部	2回	8・2月
河 浦	支所だより	2,300部	4回	6・9・12・3月

◇その他の地域福祉事業

○牛深福祉まつり等の開催

期 日	実施内容	開催場所
10月 7日	グラウンドゴルフ大会（251人）	牛深グラウンド
10月30日	めだかの学校運動会（60人）	魚貫町交流促進センター
11月3日～4日	シルバー作品菊花展 （297人と44団体より2,119点出品） 観覧者数（1,362人）	牛深老人福祉センター
11月29日	福祉講演会（180人） 演題 『君をいじめから守る』 講師 子どもの学び館 代表取締役 福永 宅司 氏	天草市立牛深東中学校 体育館
11月14日	囲碁大会（12人）	牛深老人福祉センター

○その他の事業

	期 日	内 容
全支所	9月6日	天草市内一斉防災避難訓練への参加協力
本 所	6月30日	熊本県老人クラブ連合連合会会長就任祝賀会（本渡老連：松田正邦氏）
	3月19日	「旭日双光章」受賞祝賀会（天草市身障連：倉田光雄氏）
本 渡	通 年	遊具等の修理
牛 深	4月18日	平和祈念祭（81人）うしぶか公園 平和の塔広場
	6月 7日	天草市社協牛深支所杯ミニバレーボール大会（33チーム 238人）
	6月23日	小・中学校ボランティア担当教職員福祉学習会（5人）
	8月 7日	軍艦「長良」慰霊祭（50人）
	通 年	介護用品展示コーナーの設置（社協事務所・老人福祉センター）
	通 年	軍艦「長良」記念館の管理
倉 岳	6月～8月	全住民幸福量調査（倉岳地区全世帯）
栖 本	1月30日	高校三年生を郷土料理で送る会（高校生16人その他40人）
河 浦	通 年	介護用品展示コーナーの設置（老人福祉センター）

○行方不明者の搜索協力

ここ数年増えてきた、高齢者や障がい者の行方不明者搜索に、地域福祉ネットワーク事業の一環として、職員一丸となって搜索に協力しました。

*平成27年	12月 1日	本渡地区	93歳（女性）	社協職員	5人参加
*平成28年	3月 3日	御所浦地区	87歳（男性）	社協職員	4人参加
*平成28年	2月17日	牛深地区	88歳（男性）	社協職員	5人参加
	～18日			社協職員	2人参加
*平成28年	3月14日	河浦地区	50歳（男性）	社協職員	10人参加

3 福祉サービス利用援助部門

◇水俣病相談窓口設置事業（御所浦支所）

熊本県からの受託事業として、御所浦支所に相談窓口を設置しました。

御所浦地区は、水俣病発生地域に属し、その発生区域に居住する住民の健康不安に対応するとともに、地域生活を支援しました。

相談者	相談方法	人数（人）	相談区分（件）				水俣病相談の内訳（件）									
			健康相談	福祉相談	水俣病相談	その他	各制度説明			公健法水俣病			臨水審	総合対策医療事業		その他
							公健法	臨水審	特措法	認定申請	治研手帳申請	治研手帳利用	認定申請	医療手帳利用	被害者手帳利用	
御所浦町	来所	306	3	0	303	3	8	0	5	7	3	2	1	67	216	17
	電話	65	1	0	64	1	3	0	1	3	2	1	0	11	44	6
	訪問	8	0	0	8	0	0	0	0	0	0	0	0	3	5	0
	計	379	4	0	375	4	11	0	6	10	5	3	1	81	265	23
上天草市・天草市	来所	5	1	0	4	0	3	0	1	4	3	0	0	1	0	0
	電話	6	0	0	5	1	1	1	0	2	1	0	0	0	3	1
	訪問	0	0	0	0	0	0	0	0	0	0	0	0	0	0	0
	計	11	1	0	9	1	4	1	1	6	4	0	0	1	3	1
熊本県内	来所	4	0	0	2	2	0	0	0	0	0	0	0	0	2	2
	電話	3	0	0	1	2	0	0	0	0	0	0	0	1	1	2
	訪問	0	0	0	0	0	0	0	0	0	0	0	0	0	0	0
	計	7	0	0	3	4	0	0	0	0	0	0	0	1	3	4
県外	来所	12	1	0	11	2	4	0	1	3	0	0	0	0	7	3
	電話	19	1	0	19	0	7	0	3	9	1	0	0	0	9	5
	訪問	0	0	0	0	0	0	0	0	0	0	0	0	0	0	0
	計	31	2	0	30	2	11	0	4	12	1	0	0	0	16	8
合計	来所	327	5	0	320	7	15	0	7	14	6	2	1	68	225	22
	電話	93	2	0	89	4	11	1	4	14	4	1	0	12	57	14
	訪問	8	0	0	8	0	0	0	0	0	0	0	0	3	5	0
	計	428	7	0	417	11	26	1	11	28	10	3	1	83	287	36

公害健康被害の保障等に関する法律（公健法）に基づく水俣病の認定審査について、通常は熊本県で審査が行われるが、平成26年5月28日から、希望者に限り臨時水俣病認定審査会（臨水審）でも受けられるようになった為、新たに臨水審に関する相談を受付けました。

◇あまくさ成年後見センター事業

高齢者や障がい者等で、判断能力の低下された方々が、住み慣れた地域で、誰もが安心して日常生活を送ることができるよう支援することを目的として、成年後見事業や地域福祉権利擁護事業に関する相談支援に努めました。

○あまくさ成年後見センターの運営

*あまくさ成年後見センター法人後見事業運営委員会の開催

【第1回】

日 時：平成27年 7月 6日（月） 17時00分～
会 場：社協本渡支所
内 容：・受任の適否について（2件）
・その他

【第2回】

日 時：平成27年10月28日（水） 17時30分～
会 場：社協本渡支所
内 容：・受任の適否について（2件）
・年間報告、報酬付与の報告（5件）
・後見業務終了の報告（1件）
・その他

【第3回】

日 時：平成27年12月 9日（水） 17時00分～
会 場：社協本渡支所
内 容：・受任の適否について（3件）
・年間報告、報酬付与の報告（1件）
・その他

【第4回】

日 時：平成28年 1月12日（火） 17時30分～
会 場：社協本渡支所
内 容：・受任の適否について（3件）
・年間報告、報酬付与の報告（2件）
・その他

○天草市市民後見推進事業の実施

*平成27年度 市民後見人養成講座の開催

【第1回】

日 時：平成27年12月 2日（水） 13時30分～
会 場：天草市民センター 1階 第3会議室
内 容：成年後見制度概論について、市民後見概論について
講 師 熊本県社会福祉会 社会福祉士 西森 ゆき 氏
受講者： 21人

【第2回】

日 時：平成27年12月4日（金） 13時30分～
会 場：天草市民センター 1階 第3会議室
内 容：①対象者の理解について
講 師 医療法人啓正会 酒井病院 理事長 酒井 保之 氏
②支援のための法律知識（家族法・財産法）
講 師 あまくさ法律事務所 弁護士 田中 芳典 氏
受講者： 19人

【第3回】

日時：平成27年12月 8日（火） 13時30分～
会場：天草市民センター 1階 第3会議室
内容：①成年後見の実務（申立て～成年後見制度利用までの流れ）
市民後見活動の実際について
講師 渡邊司法書士事務所 司法書士 渡邊 弘樹 氏
②あまくさ成年後見センターについて
天草市社会福祉協議会 地域福祉課 事務職員 大村 宏雄
受講者： 21人

【第4回】

日時：平成27年12月11日（金） 13時30分～
会場：天草市民センター 1階 第3会議室
内容：①活動紹介
天草市社会福祉協議会 五和支所 主事 山川 祐太
②成年後見を取りまく関係諸制度の基礎～介護保険制度～
講師 天草市高齢者支援課 課長補佐 谷 樹 氏
③成年後見を取りまく関係諸制度の基礎～障害者施策～
講師 天草市福祉課 課長補佐 大西 学 氏
受講者： 21人

*平成27年度 市民後見人養成フォローアップ講座の開催

日時：平成28年 3月16日（水） 13時30分～
会場：天草市民センター 大会議室
内容：①成年後見を取りまく関係諸制度の基礎～生活保護制度～
講師 天草市福祉課 課長補佐 堀口 広正 氏
②成年後見を取りまく関係諸制度の基礎～年金制度～
講師 本渡年金事務所 お客様相談室室長 山本 耕 氏
③成年後見を取りまく関係諸制度の基礎～後期高齢者医療制度～
講師 天草市国保年金課 課長補佐 長塚 吉博 氏
④成年後見を取りまく関係諸制度の基礎～障害者施策～
講師 天草市国保年金課 課長補佐 安田 正則 氏
受講者： 45人

*平成27年度 成年後見制度研修会の開催

日時：平成28年 2月 3日（水） 14時00分～
会場：天草市民センター 展示ホール
内容：講演
「権利擁護が必要な人への支援～成年後見制度の有効な活用と成年後見人等と
ケアマネジャーの連携」
講師 紫藤社会福祉士事務所 紫藤 千子 氏
受講者：144人

○受任等の状況

平成28年3月31日現在

支 所	補 助	保 佐	後 見	合 計
本 渡	0人	1人	2人	3人
牛 深	0人	0人	4人	4人
御所浦	0人	0人	2人	2人
倉 岳	1人	0人	0人	1人
新 和	0人	1人	1人	2人
五 和	1人	1人	5人	7人
天 草	0人	0人	1人	1人
合 計	2人	3人	15人	20人

○地域福祉権利擁護事業の推進

判断能力が不十分な高齢者や障がい者の方を対象に、福祉サービスの利用等に関する相談、日常的な金銭管理、生活支援員による計画的な訪問活動を行い、地域で安心して暮らせるように支援しました。また、地域包括支援センター等との連携を密にし、効果的な事業展開に努めました。

○地域福祉権利擁護事業の支援等の状況

平成28年3月31日現在

	本渡	牛深	有明	御所浦	倉岳	栖本	新和	五和	天草	河浦	合 計
新規契約者数 (H27年度中)	4	5	0	2	1	0	0	1	1	0	14人
解約者数 (H27年度中)	2	5	0	1	1	1	4	0	2	0	16人
契約者数 (H28.3.31現在)	12	24	2	3	3	0	8	6	3	7	68人
生活支援員数	7	7	2	0	2	3	9	7	4	6	47人
生活支援員による支援回数	220	517	77	0	106	0	130	71	62	261	1,444回
生活支援員による援助時間	225.5	517	80	0	106	0	130	71	62	261	1,452.5時間

◇生活困窮者自立支援事業（総合相談事業）の実施

日常生活を営むうえで、地域の方々の問題が多様化・増加傾向にある中、誰もが気軽に相談できる体制整備のため、社協各支所に「心配ごと相談所」を設置する他、生活困窮状態からの早期脱却のための支援を行うため、「あまくさ相談支援センター」を設置。様々な悩みに対応する体制づくりと、包括的かつ継続的な相談支援に取り組み、地域福祉の向上に努めました。

○「あまくさ生活相談支援センター」及び「心配ごと相談所」相談支援員の配置

あまくさ生活相談支援センター	相談支援員	担当エリア
本所 地域福祉課 本渡支所	3人	中央ブロック (本渡・新和・五和)
栖本支所	2人	東ブロック (有明・御所浦・倉岳・栖本)
牛深支所	2人	西ブロック (牛深・天草・河浦)
心配ごと相談所	相談員	担当エリア
社協各支所	1人	各地域

○「あまくさ生活相談支援センター」及び「ふれあい総合相談所」の相談件数

(単位:件)

	センター	本所	本渡	牛深	有明	御所浦	倉岳	栖本	新和	五和	天草	河浦	合計
生 計	146	6	20	12	4	2	7	3	9	12	10	14	245
年 金	15	1	0	1	0	0	0	0	0	0	0	1	18
職業・生業	85	4	6	0	5	0	1	0	0	7	0	1	109
住 宅	33	2	9	3	2	0	4	0	1	1	2	0	57
家 族	38	2	4	4	1	1	5	1	1	3	3	22	85
離 婚	8	0	0	0	1	0	0	0	0	0	0	0	9
健康・衛生	29	1	3	0	2	1	7	1	0	1	2	0	47
医 療	32	2	6	1	2	1	3	0	6	0	6	2	61
精神衛生	14	0	4	0	1	1	2	3	1	2	1	0	29
人権・法律	14	3	3	0	2	1	3	0	0	1	2	1	30
財 産	14	2	1	1	3	0	0	1	4	4	4	9	43
事 故	0	0	0	0	0	0	0	0	0	0	0	1	1
児童福祉・母子保健	7	0	0	5	0	1	2	0	0	4	0	2	21
教育・青少年	6	1	0	0	0	0	0	0	0	1	0	0	8
心身障害者(児)福祉	19	4	3	7	0	4	1	0	1	4	1	3	47
母子・父子福祉	7	0	1	2	0	1	0	0	0	0	3	1	15
老人福祉	42	2	46	125	39	25	26	22	88	41	24	21	501
苦 情	3	4	4	8	0	0	1	1	4	4	2	10	41
その他	19	11	11	12	0	47	25	8	22	51	16	36	258
合 計	531	45	121	181	62	85	87	40	137	136	76	124	1,625

○「あまくさ生活相談支援センター」

・新規受付数

	4月	5月	6月	7月	8月	9月	10月	11月	12月	1月	2月	3月	合計
件数	28	22	22	26	19	28	20	18	21	16	19	19	258

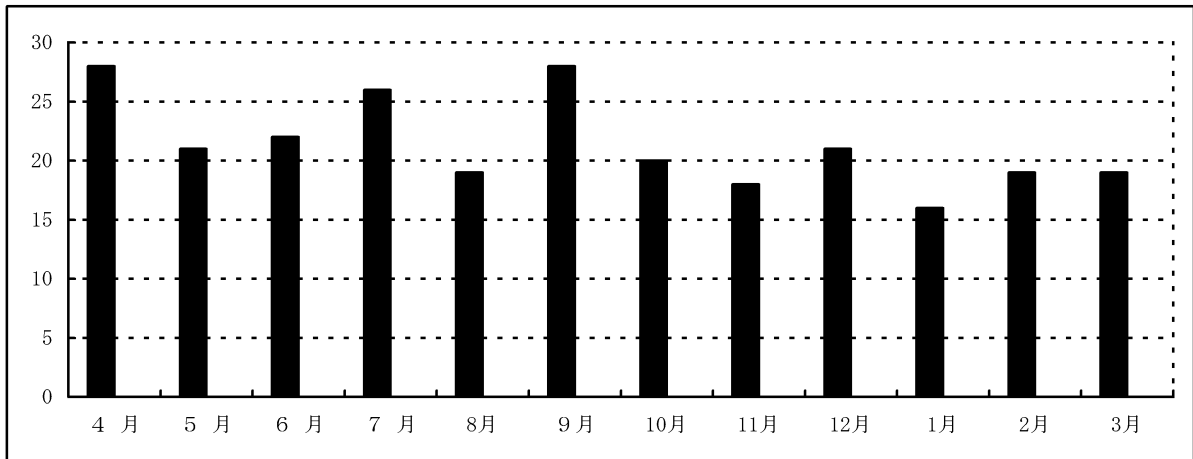

月平均20件近くの新規相談を受け付けている。

・男女比

	4月	5月	6月	7月	8月	9月	10月	11月	12月	1月	2月	3月	合計
男性	15	9	12	16	13	11	13	7	12	8	8	14	138
女性	13	13	10	10	6	17	7	11	9	8	11	5	120

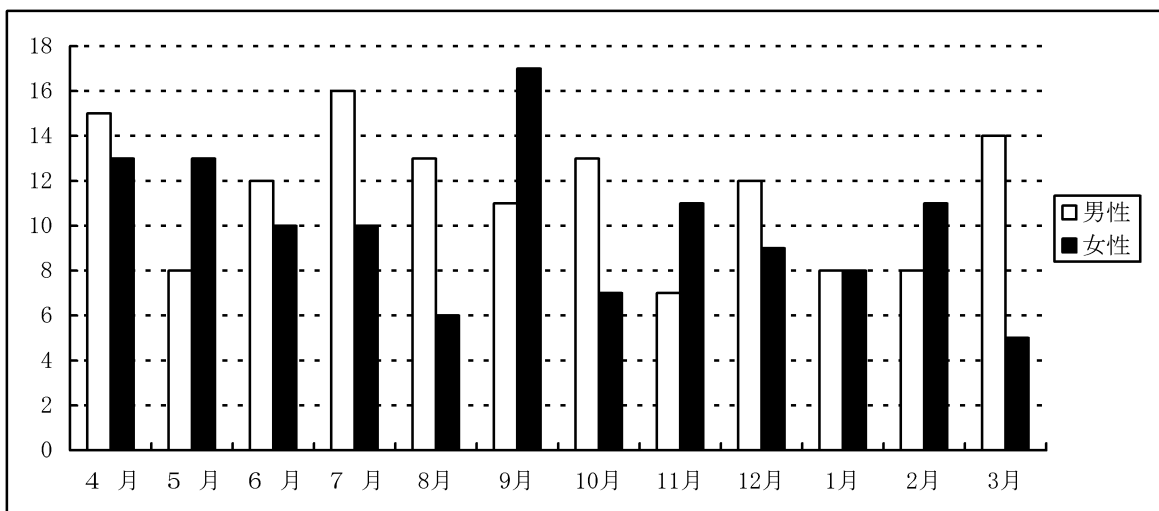

若干男性の方が多いが、男女にあまり差は見られない。

・年齢別

年齢	10～20代	30代	40代	50代	60～64歳	65歳以上	不明	合計
人数	22	27	41	57	26	81	4	258

65歳以上の高齢者からの相談が1/3を占めており、天草市の高齢化問題が影響していることがうかがえる。続いて50代、40代、30代となっている。

※30代～50代の抱える問題のほとんどが、無職であり、親の年金で生活続けるニート、または引きこもりであることが多く、加えて、社会とのコミュニケーションもうまく取れず、一般就労が難しいケースが多い。

・相談経路

相談経路	本人(来所)	本人(電話)	家族・知人(来所)	家族・知人(電話)	アウトリーチ	関係機関	その他	合計
件数	68	22	9	11	7	132	9	258

◎関係機関（福祉課生活支援係、社会福祉協議会総合相談窓口、民生委員児童委員、地域包括支援センター、学校教諭、ハローワーク）など

【支援調整会議】

◎第1回支援調整会議

日時：平成27年 6月10日（水）14時00分～

会場：天草市社会福祉協議会 会議室

参加者：天草市福祉課 2名
ハローワーク 1名
担当地区民生委員 1名
天草市社協 10名（事務局職員3名、相談支援員7名）

内容：【支援プラン作成 3件】結果：【3件決定】

◎第2回支援調整会議

日時：平成27年 7月15日（水）14時00分～

会場：天草市社会福祉協議会 会議室

参加者：天草市福祉課 2名
ハローワーク 1名
生計困難者レスキュー事業担当者 1名
天草市社協 10名（事務局職員3名、相談支援員7名）

内容：【支援プラン作成 6件】結果：【5件決定】【1件不可】

◎第3回支援調整会議

日時：平成27年 8月12日（水）14時00分～

会場：天草市社会福祉協議会 会議室

参加者：天草市福祉課 2名
ハローワーク 1名
天草市社協 11名（事務局職員4名、相談支援員7名）

内容：【支援プラン作成 6件】結果：【6件決定】

◎第4回支援調整会議

日 時：平成27年 9月 9日（水）14時00分～
会 場：天草市社会福祉協議会 会議室
参加者：天草市福祉課 2名
 ハローワーク 1名
 天草市社協 10名（事務局職員3名、相談支援員7名）
内 容：【支援プラン作成 6件】結 果：【6件決定】

◎第5回支援調整会議

日 時：平成27年 9月28日（月）14時00分～
会 場：天草市社会福祉協議会 会議室
参加者：天草市福祉課 2名
 ハローワーク 1名
 天草市社協 10名（事務局職員3名、相談支援員7名）
内 容：【支援プラン作成 7件】結 果：【7件決定】

◎第6回支援調整会議

日 時：平成27年10月15日（木）14時00分～
会 場：天草市社会福祉協議会 会議室
参加者：天草市福祉課 2名
 ハローワーク 1名
 天草市社協 10名（事務局職員3名、相談支援員7名）
内 容：【支援プラン作成 6件】結 果：【6件決定】◇支援プランの終結【1件】

◎第7回支援調整会議

日 時：平成27年10月28日（水）14時00分～
会 場：天草市社会福祉協議会 会議室
参加者：天草市福祉課 2名
 ハローワーク 1名
 天草市社協 10名（事務局職員3名、相談支援員7名）
内 容：【支援プラン作成 4件】結 果：【4件決定】◇支援プランの終結【1件】

◎第8回支援調整会議

日 時：平成27年11月26日（木）14時00分～
会 場：天草市社会福祉協議会 会議室
参加者：天草市福祉課 2名
 ハローワーク 1名
 天草市社協 10名（事務局職員3名、相談支援員7名）
内 容：【支援プラン作成 6件】結 果：【6件決定】

◎第9回支援調整会議

日 時：平成27年12月16日（水）14時00分～
会 場：天草市社会福祉協議会 会議室
参加者：天草市福祉課 2名
 ハローワーク 1名
 天草市社協 10名（事務局職員3名、相談支援員7名）
内 容：【支援プラン作成 5件】結 果：【4件決定】【1件不可】

◎第10回支援調整会議

日時：平成28年 1月29日（金）14時00分～

会場：天草市社会福祉協議会 会議室

参加者：天草市福祉課 1名

ハローワーク 1名

天草市社協 10名（事務局職員3名、相談支援員7名）

内容：【支援プラン作成 5件】結果：【5件決定】◇支援プランの終結【2件】

◎第11回支援調整会議

日時：平成28年2月24日（水）14時00分～

会場：天草市社会福祉協議会 会議室

参加者：天草市福祉課 2名

ハローワーク 2名

天草市社協 9名（事務局職員3名、相談支援員6名）

内容：【支援プラン作成 8件】結果：【8件決定】

◎第12回支援調整会議

日時：平成28年3月15日（火）14時00分～

会場：天草市社会福祉協議会 会議室

参加者：天草市福祉課 2名

ハローワーク 1名

天草市社協 8名（事務局職員2名、相談支援員6名）

内容：【支援プラン作成 2件】結果：【2件決定】

○支援調整会議 協議結果まとめ

《年度内 12回開催》 支援決定 62件（うち再プラン8件含む） ※プランの終結 4件

決定内容

<法に基づく事業等利用>

- ・住居確保給付金 6件
- ・家計相談支援 25件
- ・就労準備支援 12件
- ・自立支援事業による就労支援 25件

<その他事業の利用>

- ・生活福祉資金による貸付 3件
- ・生活保護受給者等就労自立促進事業 18件

○先進地視察研修

滋賀県コース（参加者：石本局長・田畑課長・他相談支援員3名）

平成28年3月 3日 滋賀県高島市社会福祉協議会

平成28年3月 4日 滋賀県大津市社会福祉協議会

〃 京都市社会福祉協議会

東京都コース（参加者：福本常務理事・中尾次長・他相談支援員4名）

平成28年3月10日 東京都豊島区民社会福祉協議会

平成28年3月11日 東京都国分寺市社会福祉協議会

〃 全国社会福祉協議会

◇福祉資金貸付事業の実施

低所得者世帯、高齢者世帯、障害者世帯等を対象に自立した生活を支援する目的で福祉資金の貸付を行いました。

また、貸付に伴う償還指導についても、県社協や民生委員等関係者と連携し指導を行っています。

○生活福祉資金の取扱状況

区分	総合支援資金		教育支援資金		福祉資金		臨時特例つなぎ資金		合 計	
	件数	金額 (円)	件数	金額 (円)	件数	金額 (円)	件数	金額 (円)	件数	金額 (円)
本 渡	0	0	0	0	2	197,208	0	0	2	197,208
河 浦	0	0	0	0	1	227,000	0	0	1	227,000
合 計	0	0	0	0	3	424,208	0	0	3	424,208

○福祉金庫の貸付状況

区 分	貸付件数	貸付金額	主な使途
本 渡	12件	550,000円	生活費
牛 深	6件	270,000円	生活費、生活保護決定までのつなぎ資金
有 明	3件	110,000円	生活費
倉 岳	1件	50,000円	生活費
新 和	1件	50,000円	生活費
天 草	1件	20,000円	生活費
合 計	24件	1,050,000円	

○行旅人の対応及び支援状況

特定の目的地を持たない、身寄りも無い、また身分を証明するものを持たず、単なる移動中や漂泊中で、様々な支援を必要とする人に対して、交通費等の金銭面の支援を行いました。

支所名	期 日	支援数	支援内容
本 渡	平成27年12月24日(木)	1人	本渡から熊本までのバス代支援
牛 深	平成27年 4月27日(月)	1人	牛深から本渡までのバス代支援

◇地域の縁がわ彩り事業

○ふれ愛ホーム宮地岳かかしの里（本渡支所）

平成26年度熊本県地域の縁がわ彩り事業補助金を受けて、旧宮地岳小学校跡地を一部改修し、宮地岳地区住民の健康及び福祉の増進を図りました。

この施設は、憩い及び交流を促進し、地域福祉の拠点並びに学び舎としての機能を発揮して、地域の活性化に寄与することを目的に取り組みました。

*ふれ愛ホーム宮地岳かかしの里事業報告

- ・運営スタッフとして1名のパート職員、1名の有償ボランティアを登録
- ・ふれ愛ホーム宮地岳かかしの里運営推進委員会の開催（年3回開催）
- ・通所型介護事業の実施（毎週：月・水曜日） 天草市の委託事業（登録者33名）
- ・通所型介護予防事業の送迎スタッフとして、3名の有償ボランティアを登録
- ・地域の縁がわ事業の実施（毎週：金曜日） 毎回 約12名程度参加
- ・配食サービスの実施（毎週：木曜日）（年間14回：延べ60食）
- ・入浴事業の実施（延べ19回利用）
- ・宮地岳地区サロンの開催（毎月1回9地区のサロンの開催場所として活用）
- ・平成27年度地域共生くまもとづくり事業補助金の申請（301,000円決定）

◇地域共生くまもとづくり事業

○墓地清掃管理サービス事業の取り組み

天草市において墓地に関する住民の不安やニーズに対応していくために、新たなソーシャルファームとしての展開などの視点を踏まえ、各種団体等との連携及び共生環境の整備を図り、地域で墓地を見守る管理システムの構築に取り組みました。

○墓地清掃管理サービス事業実施状況

支所	契約数（件）	作業回数（回）	作業墓標数（基）
本 渡	22	31	38
牛 深	2	3	8
有 明	5	5	5
御所浦	0	0	0
倉 岳	1	2	2
栖 本	0	0	0
新 和	0	0	0
五 和	7	12	20
天 草	1	1	1
河 浦	1	1	1
合 計	39	55	75

◇講師の派遣及び実習等の受け入れ状況

① 講師の派遣

【 本 所 】	期 日：平成27年 6月 6日	
	場 所：栖本福祉会館	
	講演先：天草市・天草地域ボランティア連絡協議会	参加者 217人
	内 容：天草市社会福祉協議会の取り組みについて	
	期 日：平成27年 6月21日	
	場 所：牛深総合センター	
	講演先：地域住民	参加者 300人
	内 容：天草市における福祉の現状と今後について	
	期 日：平成27年 8月27日	
	場 所：熊本県総合福祉センター	
	講演先：熊本県共同募金会	参加者 60人
	内 容：天草市共同募金委員会の取り組みについて	
	期 日：平成27年11月13日	
	場 所：本渡南コミュニティセンター	
	講演先：行政相談員研修会	参加者 23人
	内 容：天草市社会福祉協議会の取り組みについて	
	期 日：平成27年11月16日	
	場 所：天草教育会館	
	講演先：熊本縣市町村社会福祉協議会	参加者 40人
	内 容：天草市社会福祉協議会の実施事業紹介	
	期 日：平成27年12月 4日	
	場 所：天草市民センター	
	講演先：熊本市社会福祉協議会地域福祉部会	参加者 222人
	内 容：天草市社会福祉協議会の実施事業紹介	
	期 日：平成27年12月 8日	
	場 所：天草市社会福祉協議会 本所	
	講演先：熊本県立大学生	参加者 10人
	内 容：天草市社会福祉協議会の実施事業紹介	
	期 日：平成28年 2月16日	
	場 所：熊本県総合福祉センター	
	講演先：市町村社会福祉協議会経営基盤強化研究会議	参加者 51人
	内 容：天草市社会福祉協議会の実施事業紹介	
	期 日：平成28年 2月26日	
	場 所：熊本県総合福祉センター	
	講演先：熊本県共同募金会	参加者 60人
	内 容：天草市共同募金委員会の取り組みについて	

- 【本渡支所】 期 日：平成27年 6月 2日
 場 所：栢宇土地区コミュニティセンター講堂
 講演先：栢宇土町防災会総会 参加者 45人
 内 容：災害時の心構え、災害ボランティアセンターについて
- 期 日：平成27年 6月18日
 場 所：栢宇土地区コミュニティセンター
 講演先：栢宇土地区（高齢者学級） 参加者 21人
 内 容：サロン活動について（サロンレクリエーション等含む）
- 期 日：平成27年 6月22日
 場 所：本渡東中学校
 講演先：本渡東中学校 3年生 参加者 38人
 内 容：福祉体験学習（福祉講話及び車イス、アイマスク体験）
- 期 日：平成27年 6月29日
 場 所：宮地岳地区コミュニティセンター
 講演先：宮地岳地区（高齢者教室） 参加者 30人
 内 容：健康体操、口腔体操など
- 期 日：平成27年 7月10日
 場 所：本渡中学校
 講演先：本渡中学校 3年生 参加者 270人
 内 容：ボランティア活動について
- 期 日：平成27年 7月29日
 場 所：本渡老人福祉センター 参加者 29人
 講演先：天草市老人クラブ本渡支部（シルバーヘルパー養成講座）
 内 容：一人暮らしへの対応・車椅子の使い方
- 期 日：平成27年 9月29日
 場 所：天草市民センター2階会議室
 講演先：天草さわやか大学生 参加者 150人
 内 容：高齢化社会での福祉は 現場からの報告
- 期 日：平成27年11月17日
 場 所：本渡老人福祉センター 参加者 40人
 講演先：天草市老人クラブ本渡支部（シルバーヘルパー養成講座）
 内 容：高齢者の介護方法
- 期 日：平成27年11月29日
 場 所：栢宇土地区コミュニティセンター
 講演先：栢宇土地区住民 参加者 15人
 内 容：栢宇土ふるさとまつりでの健康相談
- 期 日：平成27年12月 3日
 場 所：ホテルアレグリアガーデンズ天草
 講演先：天草中央ロータリークラブ 参加者 30人
 内 容：KMS「家族みんな幸せ」の家族の会とともに

期 日：平成28年 2月 4日
場 所：本渡東小学校
講演先：本渡東小学校 全校生徒 参加者 59人
内 容：福祉体験学習（高齢者擬似、車イス、アイマスク体験）

期 日：平成28年 2月16日
場 所：亀場町上公民館
講演先：亀場町長寿会シルバーヘルパー 参加者 34人
内 容：一人暮らしへの対応について

期 日：平成28年 3月 2日
場 所：本渡地区公民館
講演先：ボランティアきっかけ講座受講生 参加者 15人
内 容：ボランティア活動について

【牛深支所】 期 日：平成27年 6月 4日
場 所：牛深小学校
講演先：牛深小学校 3年生 参加者 68人
内 容：「福祉の現状と福祉体験学習（車イス・アイマスク体験等）」

期 日：平成27年 6月23日
場 所：天草病院
講演先：天草地域精神保健福祉連絡協議会
内 容：「精神障がい者が安心して在宅生活を送るための地域における支援について」

期 日：平成27年11月18日
場 所：天草市河浦老人福祉センター
講演先：権利擁護を共に考える会 参加者 19人
内 容：「あまくさ成年後見センターとで対応したケースの事例報告」

期 日：平成28年1月29日
場 所：熊本県総合福祉センター
講演先：熊本県社会福祉協議会 参加者 14人
内 容：「成年後見人活動の実際」

【有明支所】 期 日：平成27年 4月17日
場 所：赤崎2分団集会所
講演先：赤崎東寿会 参加者 23人
内 容：「高齢社会と介護予防」

期 日：平成27年 4月22日
場 所：須子コミュニティセンター
講演先：須子明友会 参加者 63人
内 容：「高齢社会と介護予防」

期 日：平成27年 5月15日
場 所：有明老人福祉センター
講演先：天草市老連有明支部総会 参加者 90人
内 容：「認知症になっても地域で暮らせる地域づくり」

期 日：平成27年 5月20日
場 所：下津浦山浦集会所
講演先：下津浦山浦地区
内 容：「介護保険制度について」
参加者 8人

期 日：平成27年 8月 6日
場 所：有明老人福祉センター
講演先：熊本県立大学研修
内 容：「子供デイサービスについて」
参加者 21人

期 日：平成27年 8月27日
場 所：有明老人福祉センター
講演先：シルバーヘルパー養成講座
内 容：「福祉サービスについて」
参加者 16人

期 日：平成27年12月8日
場 所：下津浦下集会所
講演先：下津浦第一長寿会
内 容：「社会福祉協議会と成年後見事業」
参加者 25人

期 日：平成28年 2月23日
場 所：赤崎5分団集会所
講演先：赤崎喜寿会
内 容：「認知症の予防について」
参加者 31人

【御所浦支所】

期 日：平成27年 7月14日
場 所：嵐口老人憩いの家
講演先：脇福寿会
内 容：ほっと安心サポート事業について
認知症予防について
コグニサイズ運動
参加者 38人

期 日：平成27年 7月22日
場 所：御所浦中学校
講演先：御所浦中学校2年生
内 容：御所浦町の現状について
参加者 33人

期 日：平成27年 8月27日
場 所：あここの里ふれあい館
講演先：牧本生き生きサロン
内 容：地域福祉ネットワーク事業について
認知症予防について
コグニサイズ運動
参加者 18人

期 日：平成27年10月20日
場 所：元浦公民館
講演先：元浦ひまわりサロン
内 容：地域福祉ネットワーク事業について
認知症予防について
コグニサイズ運動
参加者 26人

- 【倉岳支所】 期 日：平成27年12月17日
場 所：天草市立倉岳中学校体育館
講演先：天草市立倉岳中学校 1年生 参加者 26人
内 容：車椅子体験学習
- 【新和支所】 期 日：平成27年5月15日
場 所：諏訪公民館
講演先：諏訪老人会 参加者 21人
内 容：認知症の理解について
- 期 日：平成27年6月13日
場 所：諏訪公民館
講演先：諏訪老人会 参加者 20人
内 容：ロコモティブシンドロームについて
- 期 日：平成27年6月17日
場 所：中田コミュニティセンター
講演先：中田老人会 参加者 30人
内 容：介護保険制度について
- 期 日：平成27年7月1日
場 所：大多尾コミュニティセンター
講演先：大多尾中央老人会 参加者 24人
内 容：介護予防について
- 期 日：平成27年7月13日
場 所：諏訪公民館
講演先：諏訪老人会 参加者 19人
内 容：熱中症とその予防について
- 期 日：平成27年9月15日
場 所：諏訪公民館
講演先：諏訪老人会 参加者 20人
内 容：口腔ケアについて
- 期 日：平成27年10月10日
場 所：諏訪公民館
講演先：諏訪老人会 参加者 21人
内 容：介護予防について
- 期 日：平成27年11月4日
場 所：棒の鶴公民館
講演先：棒の鶴老人会 参加者 19人
内 容：長寿のための運動と食事について
- 期 日：平成27年11月13日
場 所：諏訪公民館
講演先：諏訪老人会 参加者 23人
内 容：楽しく体を動かすレクリエーションについて

期 日：平成27年11月16日
場 所：平公民館
講演先：平老人会 参加者 25人
内 容：認知症の初期症状について

期 日：平成28年1月13日
場 所：諏訪公民館
講演先：諏訪老人会 参加者 20人
内 容：水分補給の必要について

期 日：平成28年2月13日
場 所：諏訪公民館
講演先：諏訪老人会 参加者 21人
内 容：インフルエンザの予防と手洗いについて

期 日：平成28年3月14日
場 所：諏訪公民館
講演先：諏訪老人会 参加者 20人
内 容：心臓に負担のかからない入浴について

【五和支所】

期 日：平成27年 4月10日
場 所：大島地区コミュニティセンター
講演先：大島サロン 参加者 19人
内 容：天草市社会福祉協議会の事業について

期 日：平成27年 6月12日
場 所：大島地区コミュニティセンター
講演先：大島サロン 参加者 14人
内 容：天草市社会福祉協議会の事業について

期 日：平成27年 6月12日
場 所：天草市立五和小学校
講演先：天草市立五和小学校4年生 参加者 40人
内 容：福祉講話、天草市社会福祉協議会の事業について

期 日：平成27年 7月14日
場 所：天草市立五和小学校
講演先：天草市立五和小学校4年生 参加者 40人
内 容：福祉講話、疑似体験、ブラインドウォーク

期 日：平成27年 8月 7日
場 所：五和町コミュニティセンター
講演先：御領地区社会福祉協議会 参加者 60人
内 容：地域福祉ネットワーク事業について

期 日：平成27年 9月 7日
場 所：天草市立五和中学校
講演先：天草市立五和中学校3年生
内 容：福祉講話、認知症サポーター養成講座
参加者 60人

期 日：平成27年 9月24日
場 所：障がい者サポートセンターゆうすい
講演先：障がい者サポートセンターゆうすい職員
内 容：成年後見制度について
参加者 23人

期 日：平成27年10月 4日
場 所：荒河内公民館
講演先：荒河内サロン
内 容：天草市社会福祉協議会の事業について
参加者 21人

期 日：平成27年12月24日
場 所：荒河内公民館
講演先：荒河内サロン
内 容：天草市社会福祉協議会の事業について
参加者 20人

期 日：平成28年 1月 8日
場 所：大島地区コミュニティセンター
講演先：大島サロン
内 容：ほっと安心サポート事業について
参加者 14人

期 日：平成28年 2月 1日
場 所：新浜公民館
講演先：こつこつ（サロン）
内 容：天草市社会福祉協議会の事業について
参加者 13人

期 日：平成28年 3月14日
場 所：荒河内公民館
講演先：荒河内サロン
内 容：ほっと安心サポート事業について
参加者 20人

【天草支所】 期 日：平成27年 7月 6日
場 所：天草中学校
講演先：天草中学校 3年生
内 容：福祉体験学習（擬似体験、車椅子体験）
参加者 29人

期 日：平成28年 3月 9日
場 所：下田北地区コミュニティセンター
講演先：いでゆ会（サロン）
内 容：認知症について
参加者 18人

【河浦支所】 期 日：平成27年 4月 4日
場 所：上津留公民館
講演先：上津留老人クラブ
内 容：社協事業について
参加者 28人

期 日：平成27年 4月23日
場 所：下町公民館
講演先：富津・下町・中町老人クラブ
内 容：社協事業について
参加者 18人

期 日：平成27年 6月 1日
場 所：主留公民館
講演先：主留区住民
内 容：社協事業について
参加者 18人

期 日：平成27年 7月23日
場 所：古江下公民館
講演先：古江区住民
内 容：社協事業について
参加者 8人

期 日：平成27年 7月 9日
場 所：河浦小学校
講演先：河浦小学校 4年生
内 容：福祉体験学習
(車椅子体験、アイマスク体験、町内の福祉の状況について)
参加者 24人

期 日：平成27年10月15日
場 所：富津地区コミュニティセンター
講演先：富津地区さわやか講座
内 容：炊き出し訓練、災害ボランティアセンターについて講話
参加者 14人

期 日：平成27年12月 2日
場 所：一町田地区コミュニティセンター
講演先：一町田地区さわやか講座
内 容：炊き出し訓練、災害ボランティアセンターについて講話
参加者 72人

期 日：平成27年12月15日
場 所：河浦中学校
講演先：河浦中学校 1年生
内 容：炊き出し訓練、災害ボランティアセンターについて講話
参加者 37人

期 日：平成27年12月16日
場 所：河浦高校
講演先：河浦高校 2年生
内 容：炊き出し訓練、災害ボランティアセンターについて講話
参加者 38人

期 日：平成28年 2月 4日
場 所：河浦中学校
講演先：河浦中学校 1年生
内 容：福祉体験学習
(車椅子体験、アイマスク体験、町内の福祉の状況について)
参加者 30人

期 日：平成28年 2月19日
場 所：新合地区コミュニティセンター
講演先：新合地区さわやか講座
内 容：炊き出し訓練、災害ボランティアセンターについて講話
参加者 23人

② 実習等の受入

【本所】	期日：平成27年 8月10日 団体名：熊本学園大学	1人
	期日：平成27年 8月12日 団体名：熊本学園大学	1人
	期日：平成27年 9月11日 団体名：熊本学園大学	1人
	期日：平成27年10月19日 団体名：熊本YMCA学院	2人
【本渡支所】	期日：平成27年 8月 5日～ 6日 団体名：熊本県立天草高等学校	1人
	期日：平成27年12月24日 団体名：熊本県立河浦高等学校	2人
【すくすく園】	期日：平成27年 4月 ～ 平成28年 2月 団体名：天草市立看護専門学校	38人
	期日：平成27年 8月17日～28日 団体名：中村学園大学短期大学	1人
	期日：平成27年 8月24日 団体名 熊本学園大学	1人
	期日：平成27年11月 6日 団体名：熊本YMCA学院通信制	1人
	期日：平成27年11月13日～12月1日（期間中3日間） 団体名：平成27年度障害児通所支援事業所	3人
【帽子岳の里】	期日：平成27年 4月 ～ 平成28年 3月 団体名：勇志国際高等学校	12人
	期日：平成27年 4月 ～ 平成28年 3月 団体名：天草市立看護専門学校	30人
【牛深支所】	期日：平成27年 7月 6日～ 8月 4日 団体名：日本福祉大学	1人
	期日：平成27年 9月24日～10月30日 団体名：日本福祉大学	1人
【御所浦支所】	期日：平成27年10月22日 団体名：日本福祉大学	1人
	熊本県地域福祉権利擁護センター	1人

	期 日：平成27年 9月 7日	
	団体名：熊本学園大学	1人
	共生館国際福祉医療カレッジ	1人
【栖本支所】	期 日：平成27年 4月23日	
	団体名：天草市立看護専門学校	2人
	期 日：平成27年 5月14日	
	団体名：天草市立看護専門学校	2人
	期 日：平成27年 6月10日	
	団体名：天草市立看護専門学校	2人
	期 日：平成27年 6月26日	
	団体名：天草市立看護専門学校	2人
	期 日：平成27年 9月18日	
	団体名：天草市立看護専門学校	1人
	期 日：平成27年10月13日	
	団体名：天草市立看護専門学校	2人
	期 日：平成27年10月29日	
	団体名：天草市立看護専門学校	2人
	期 日：平成28年 1月22日	
	団体名：天草市立看護専門学校	2人
【新和支所】	期 日：平成27年8月6日	
	団体名：熊本県立大学	25人
	期 日：平成27年9月4日	
	団体名：共生館国際福祉医療カレッジ	1人
	期 日：平成27年10月 5日～11日	
	10月19日～25日	
	11月 2日～ 8日	
	11月16日～22日	
	団体名：熊本YMCA学院	1人
【天草支所】	期 日：平成27年 8月10日～9月14日	
	団体名：熊本学園大学	1人
【河浦支所】	期 日：平成27年10月 2日	
	団体名：熊本保健科学大学	2人
	期 日：平成27年11月 5日	
	団体名：熊本YMCA学院	1人

◇民生委員児童委員の活動支援

天草市民生委員児童委員協議会連合会をはじめ、14の法定単位民生委員児童委員協議会の事務局を担い、304人の民生委員児童委員および主任児童委員の多岐にわたる福祉活動を支援しました。

○天草市民生委員児童委員協議会連合会監査の実施

平成27年 4月10日 天草市五和支所東側第1会議室

○天草市民生委員児童委員協議会連合会定期総会

平成27年 5月13日 天草市民センター大ホール

議案第1号 平成26年度事業報告について

議案第2号 平成26年度収支決算について

議案第3号 平成27年度事業計画について

議案第4号 平成27年度収支予算について

○天草市民生委員児童委員協議会連合会幹事会の開催

平成27年 4月10日 天草市五和支所東側第2会議室

平成27年11月26日 天草市五和支所東側第1会議室

平成28年 2月25日 天草市五和支所東側第1会議室

○天草市民生委員児童委員協議会連合会理事会の開催

平成27年 4月17日 五和農業情報センター マルチメディア研修室

平成27年 7月 3日 五和農業情報センター マルチメディア研修室

平成27年12月 3日 天草宝島国際交流会館ポルト2階 研修室

平成28年 3月17日 五和農業情報センター マルチメディア研修室

○その他

*熊本県市町村民生委員児童委員協議会会長研修

平成27年 7月 9日～7月10日 ホテルアレグリアガーデンズ天草

*天草市民生委員児童委員協議会連合会役員等視察研修

平成27年 9月17日 合志市民生委員児童委員協議会連合会

*単位民生委員児童委員協議会の総会及び定例会等の開催支援

法定単位民児協（14単位民児協）ごとに通年

◇共同募金運動の推進

赤い羽根共同募金運動は、かつての弱者救済的性格から地域での有効活用へとその目的も変化しており、事務局を担う本会としては、戸別募金をはじめ、法人募金、職域募金などに取り組んできましたが、その使途を明確にするよう心がけ、配分金の有効活用に努めました。

○共同募金会市町村共同募金委員会及び支会分会事務局長会議

平成28年 2月26日 KKRホテル熊本

○共同募金会市町村共同募金委員会及び支会分会職員研修会

平成27年 8月27日 KKRホテル

○天草市共同募金委員会会計監査の実施

平成27年 4月23日 天草市五和支所東側第1会議室

○天草市共同募金委員会運営委員会の開催

平成27年 5月22日 天草市社会福祉協議会 本渡支所

議案第1号 平成26年度事業実績報告及び事務費会計決算について

議案第2号 平成27年度事業計画（案）及び事務費会計予算（案）について

議案第3号 天草市共同募金委員会審査委員の欠員補充について

○天草市共同募金委員会運営委員会の開催

平成27年 9月24日 天草市役所 庁議室

報告第1号 天草市共同募金委員会審査委員会の報告について

議案第1号 平成27年度共同募金推進計画について

その他 平成27年度災害見舞金の支給について

平成27年度赤い羽根共同募金メッセージ伝達式について

○天草市共同募金委員会審査委員会の開催

平成27年 7月29日 天草市五和支所 東側第1会議室

報告第1号 委員長及び副委員長の選出について

議案第2号 共同募金の配分計画及び配分額について

○第1回共同募金改革検討委員会

平成27年10月 7日 熊本県総合福祉センター 3階第4会議室

○第2回共同募金改革検討委員会

平成27年11月20日 熊本県総合福祉センター 3階第4会議室

○第3回共同募金改革検討委員会

平成28年 1月21日 熊本県総合福祉センター 3階第4会議室

○天草市共同募金委員会イベント募金の実施

- 【本 所】厚生労働大臣および中央共同募金会会長メッセージ伝達式
平成27年10月 1日 天草市役所玄関前 参加者 46人
あまくさ福祉まつりでの募金活動
平成27年10月25日 天草市民センター屋外 参加者 28人
- 【本 渡 支 所】共同募金街頭募金出発式（6ヶ所にて街頭募金実施）
平成27年10月 1日 天草市役所玄関前 参加者 46人
赤い羽根グラウンドゴルフ大会
平成27年10月31日 大矢崎緑地公園 参加者304人
- 【有 明 支 所】赤い羽根チャリティーグラウンドゴルフ大会
平成27年12月 5日 有明グラウンド 参加者316人
- 【御所浦支所】赤い羽根ミニバレーボール大会
平成27年10月31日 御所浦中学校体育館 参加者 68人
- 【倉 岳 支 所】赤い羽根チャリティーグラウンドゴルフ大会
平成27年12月 6日 倉岳総合グラウンド 参加者 96人
- 【栖 本 支 所】栖本かっぱ祭り街頭募金
平成27年11月 1日 栖本町民グラウンド 参加者 13人
歳末たすけあいチャリティー
平成27年12月12日 栖本福祉会館 参加者150人
- 【天 草 支 所】赤い羽根チャリティーグラウンドゴルフ大会
平成27年10月23日 天草総合運動公園 参加者 89人
福連木子守唄&童謡まつり街頭募金
平成27年11月 8日 旧福連木小学校 参加者 13人
天草市社会福祉協議会天草支所杯グラウンドゴルフ大会
平成27年12月 8日 天草総合運動公園 参加者148人
- 【河 浦 支 所】第17回天草市社会福祉協議会河浦支所杯グラウンドゴルフ大会
平成27年10月26日 一町田コート 参加者202人
第3回天草市社会福祉協議会河浦支所杯ミニバレーボール大会
平成27年11月22日 河浦中央体育館 参加者108人

○共同募金実績

平成27年度の募金実績は、市民の皆様のご理解と募金ボランティアの皆様のご協力で総額21,367,579円の募金実績をあげることができました。

*募金種別実績表

(単位：円)

	戸別	個人	街頭	法人	学校	職域	イベント	その他	歳末	合計
本 渡	2,259,412	0	499,369	1,509,985	124,094	1,065,582	306,000	369,293	0	6,133,735
牛 深	2,698,000	100,000	123,235	506,500	44,525	580,698	12,951	101,199	0	4,167,108
有 明	1,170,550	14,930	0	236,000	15,797	117,000	185,977	14,692	0	1,754,946
御所浦	871,200	0	10,611	130,000	17,296	155,100	55,173	2,011	0	1,241,391
倉 岳	696,500	0	41,328	150,000	36,407	137,800	38,798	7,774	0	1,108,607
栖 本	722,500	0	50,472	121,000	0	91,750	102,803	8,038	0	1,096,563
新 和	671,500	11,450	29,829	316,000	6,359	157,702	12,951	2,012	0	1,207,803
五 和	1,671,604	0	28,504	241,000	24,265	192,625	20,100	54,961	0	2,233,059
天 草	627,500	0	30,062	127,000	0	63,000	120,400	4,837	0	972,799
河 浦	886,500	970	0	223,326	22,986	210,000	71,951	35,835	0	1,451,568
合 計	12,275,266	127,350	813,410	3,560,811	291,729	2,771,257	927,104	600,652	0	21,367,579

◇日本赤十字社事業への協力

人道、博愛の精神を根底とした日本赤十字社熊本県支部天草市地区の事務局を担い、日赤社資の増強を図り、災害時における救援物資の配布や日赤奉仕団の育成支援に努めました。

○監査の実施

平成27年 4月16日 天草市五和支所 東側第1会議室

○日本赤十字社熊本県支部天草市地区役員会の開催

平成27年 4月27日 天草市役所 庁議室

議案第1号 平成26年度事業報告及び収支決算について（監査報告）

議案第2号 平成27年度事業計画（案）及び収支予算（案）について

○日本赤十字社熊本県支部評議員会

平成27年 6月 4日 熊本テルサ

平成28年 2月10日 熊本テルサ

○赤十字救急法講習会【栖本支所】会場：栖本福社会館

基礎講習 平成27年 8月22日 13人

救急員養成講習 平成27年 8月23日 13人

救急員養成講習 平成27年 8月29日 13人

○日本赤十字社社資募集実績

平成27年度における日本赤十字社社資の募集については、市民の皆様のご理解とご協力により総額 13,656,656円の実績をあげることができました。

*支所別実績

(単位：円)

支所	本所	本渡	牛深	有明	御所浦	倉岳
社資実績	19	5,365,913	1,758,104	1,069,028	773,007	552,012
支所	栖本	新和	五和	天草	河浦	合計
社資実績	376,707	611,014	1,605,322	650,011	895,519	13,656,656

○災害ボランティア養成講座等の開催状況

大規模災害に備え、災害ボランティアセンター設置訓練や災害ボランティア養成講座を全支所で実施しました。

区長、民生委員児童委員、婦人会、小中学生、高校生、一般ボランティア、行政職員等多数の参加がありました。

【講座内容】

ハイゼックスを使用した炊出し訓練、日本赤十字社活動について、災害ボランティアについて、AEDによる救急法について、三角巾を使った救急法について、防災について、避難所の支援方法について、災害ボランティアセンター設置訓練について など

支所	期 日	会 場	参加者 (人)
本 渡	9月 6日	栢宇土地区コミュニティセンター	142
	9月 6日	亀場地区コミュニティセンター	142
	9月 6日	本町地区コミュニティセンター	97
	9月 6日	佐伊津地区コミュニティセンター	138
	11月29日	下浦地区コミュニティセンター	150
	3月 5日	本渡南地区コミュニティセンター	120
牛 深	4月10日	下平生活改善センター	28
	9月 6日	岡三区消防倉庫	35
	10月25日	大の浦区公民館	50
	11月 8日	加世浦区公民館	110
有 明	3月 6日	上津浦地区コミュニティセンター	59
御所浦	1月30日	御所浦北地区コミュニティセンター	53
倉 岳	2月24日	倉岳老人福祉センター	29
栖 本	11月14日	栖本福祉会館	42
新 和	8月 7日	新和町民センター	42
	2月28日	小宮地赤城会館	41
五 和	3月14日	荒河内公民館	22
天 草	9月 6日	高浜地区コミュニティセンター	115
河 浦	10月15日	富津地区コミュニティセンター	14
	12月 2日	一町田地区コミュニティセンター	72
	12月15日	河浦中学校	37
	12月16日	河浦高校	38
	2月19日	新合地区コミュニティセンター	23
合 計			1,599

○被災状況及び災害救援物資の配布状況

- ・本渡圏域 全焼 4世帯 半焼 2世帯 半壊 4世帯
配布物品 毛布7枚、緊急セット3個、下着セット13組、タオル100枚
ビニールシート2枚、タオルケット5枚

- ・牛深圏域 全焼 1世帯
配布物品 緊急セット1個、タオルケット1枚、下着セット1組、タオル5枚

- ・五和圏域 住家床上浸水 10世帯
配布物品 毛布1枚、緊急セット3個、下着セット1組、ビニールシート5枚
タオルケット2枚

- ・河浦圏域 全焼 1世帯
配布物品 毛布1枚 緊急セット1個 下着セット1組 タオル5枚
ビニールシート1枚

◇新生活運動推進のための葬祭具等貸付事業

○葬祭具等貸付事業【栖本支所・倉岳支所】

冠婚葬祭の簡素化運動である新生活運動の一環として、葬祭具等の貸付けを行いました。

平成27年度葬祭具等貸付事業実績

	栖本支所	倉岳支所	計
貸付件数	1件	0件	1件

◇地域の絆づくり推進事業

平成27年度から、熊本県の委託事業として実施しました。

定年退職前後を含む高齢者を対象に、健康寿命と地域活動の関係や、生涯現役で、地域で活躍する楽しさ等についての「社会参加活動入門講座」を開催するとともに、活躍の場として社会福祉協議会の既存の事業や、就労等につなげました。

○コーディネート実施状況

	実数（人）	うち、実際に社会参加した人数	内訳 ※重複可。左記合計人数と一致しない場合もあり得る	
コーディネートした人数※ ¹	30人	28人	就労※ ²	
			シルバー人材センター登録	0人
			企業就職 (社協関連施設含む)	2人
			計	2人
			社会貢献活動（ボランティア・老人クラブ活動等）※ ³	
			ボランティア保険 加入者数	22人
			ボランティア団体加入者数	0人
			老人クラブ入会者数	0人
			その他 (有償ボランティア登録)	5人
			計	27人
趣味・スポーツ等※ ⁴				
趣味のサークル加入	0人			
スポーツクラブ加入	0人			
計	0人			

○社会参加活動入門講座の開催

- ・平成27年度野草で地域興し・人起こし講座

日 程：平成28年2月14日（日） 13時00分～

場 所：ふれ愛ホーム宮地岳かかしの里（旧宮地岳小学校）

内 容：講演「若返りと長寿のための野草について」

講師 植物繁殖技能士 福本 裕二 氏

野草の試食

参加者：43名

4 在宅福祉サービス部門

◇ 熊本県指定介護職員初任者研修(旧訪問介護員養成研修2級課程)

高齢者や障がい者の多様化するニーズに対応した適切な介護サービスを提供するため、必要な知識・技術を有する訪問介護員を養成し、在宅福祉の推進を図ることを目的に実施しました。

場所	①新和町民センター ②河浦老人福祉センター			
期研 間修	①講義及び実技	平成27年6月17日～平成27年8月24日	①修了評価	平成27年8月26日
	②講義及び実技	平成28年1月7日～平成28年3月7日	②修了評価	平成28年3月9日

【地区別修了者状況】

地区名	第1回		第2回		合計
	男	女	男	女	
本渡	4人	7人	2人	4人	17人
牛深	0人	5人	1人	5人	11人
有明	0人	0人	0人	1人	1人
御所浦	0人	0人	0人	3人	3人
倉岳	1人	2人	0人	0人	3人
栖本	0人	1人	0人	1人	2人
新和	0人	2人	0人	0人	2人
五和	1人	2人	0人	1人	4人
天草	0人	2人	0人	2人	4人
河浦	0人	2人	0人	0人	2人
上天草市	1人	1人	0人	0人	2人
荅北町	0人	0人	0人	0人	0人
合計	7人	24人	3人	17人	51人

※高校生1回目5名、2回目3名

◇ 法令遵守に伴う内部監査

介護保険事業所及び障がい福祉サービス事業所を訪問し、法令に基づいた関係資料及び帳票等の確認を行いました。

月日	時間	事業所名
平成28年1月13日(水)	10:00～12:00	グループホームせんだんの実
	13:00～16:00	小規模多機能ホームみんなの家
平成28年1月15日(金)	9:30～12:00	小規模多機能ホーム帽子岳の里
	13:00～15:00	小規模多機能ホームひだまり
平成28年1月18日(月)	10:00～12:00	天草市社協ヘルパーセンター新和
	13:00～14:50	天草市社協デイサービスセンター新和
	15:00～16:30	天草市社協介護サポートセンター新和
平成28年1月19日(火)	10:00～11:30	天草市社協介護サポートセンター本渡
	12:30～14:30	天草市社協ヘルパーセンター本渡
	14:30～16:00	天草市社協ヘルパーセンター本渡訪問入浴
平成28年1月21日(木)	10:00～11:30	天草市社協デイサービスセンター有明
	11:30～13:00	天草市社協ヘルパーセンター有明
	14:00～15:30	天草市社協介護サポートセンター有明
平成28年2月15日(月)	10:00～12:00	天草市社協ヘルパーセンター倉岳
	13:30～15:30	天草市社協ヘルパーセンター五和
平成28年2月16日(火)	10:00～12:00	天草市社協ヘルパーセンター天草
	13:00～15:00	天草市社協介護サポートセンター天草
平成28年2月17日(水)	9:30～12:00	天草市社協ヘルパーセンター河浦
	12:30～14:00	天草市社協デイサービスセンター河浦
	14:00～15:00	天草市社協介護サポートセンター河浦
平成28年2月19日(金)	10:00～12:00	天草市社協ヘルパーセンター牛深
	13:00～14:30	天草市社協介護サポートセンター牛深
	15:30～15:30	天草市社協ヘルパーセンター牛深訪問入浴
平成28年2月24日(水)	9:00～11:10	天草市社協ヘルパーセンター御所浦
	11:10～12:10	天草市社協介護サポートセンター御所浦
	13:30～15:30	天草市社協デイサービスセンターよこら
平成28年2月25日(木)	14:00～16:30	すくすく園(児童発達支援、放課後等デイサービス)

◇ほっと安心サポート事業（牛深、御所浦支所）

住み慣れた地域で安心して生活できるよう地域の支え合いの再構築を実現するため、その基盤づくりを行う事を目的に、一人暮らし世帯や高齢者世帯、障がいをお持ちの方の世帯など「見守り」と「買い物支援」を柱として実施しました。

	H26年度	平成27年度												合計		
		4月	5月	6月	7月	8月	9月	10月	11月	12月	1月	2月	3月			
牛深	ほっと会員（依頼者）	34人	36	37	40	39	40	40	40	41	41	42	42	42	—	
	サポート会員（支援者）	37人	37	39	42	42	43	43	43	42	43	48	48	49	—	
	支援回数	178回	22	28	24	29	20	16	18	14	18	18	30	24	261	
	加盟店	36店	36	36	36	36	36	36	36	36	36	37	37	37	—	
	通地域 貨券	購入額（販売額）	96,000円	12,000	4,000	20,000	4,000	20,000	14,000	4,000	10,000	4,000	8,000	6,000	2,000	108,000
		使用額	70,000円	7,200	6,800	6,600	8,200	5,600	5,400	4,800	3,600	5,800	3,400	8,400	5,000	70,800
交換額		60,800円	15,000	15,600	1,200	7,000	6,600	2,000	7,000	3,400	3,200	19,000	0	3,200	83,200	
御所浦	ほっと会員（依頼者）	—	0	0	0	0	0	0	0	0	1	10	14	17	—	
	サポート会員（支援者）	—	0	0	0	0	0	0	0	0	1	11	14	15	—	
	支援回数	—	0	0	0	0	0	0	0	0	1	20	32	30	83	
	加盟店	—	0	0	0	0	0	0	0	0	1	14	14	14	—	
	通地域 貨券	購入額（販売額）	—	0	0	0	0	0	0	0	0	0	20,000	10,000	4,000	34,000
		使用額	—	0	0	0	0	0	0	0	0	200	3,800	5,000	4,800	13,800
交換額		—	0	0	0	0	0	0	0	0	0	1,800	800	3,200	5,800	

<支援内容>

牛深	・買い物支援 ・水やり	・ゴミ出し ・ショートステイ荷物運び	・掃除 等	・草引き	・話し相手	・布団カバー取付	・剪定
御所浦	・ゴミ出し ・掃除						

◇あまくさ安心生活支援推進事業（五和支所）

買い物や、ごみ出しの困難な世帯に対し、支援サービスを提供しました。

	平成26年度	平成27年度												合計	
		4月	5月	6月	7月	8月	9月	10月	11月	12月	1月	2月	3月		
五和	登録者	6人	4人	4人	4人	4人	2人	2人	2人	0人	0人	0人	0人	0人	22人
	利用者	4人	4人	4人	4人	4人	2人	2人	2人	0人	0人	0人	0人	0人	22人
	支援回数	169回	14回	14回	14回	10回	5回	4回	7回	0回	0回	0回	0回	0回	68回

<支援内容>

五和	・買い物支援 ・ゴミ出し支援
----	-------------------

◇家族介護教室事業（自主事業）

対象者は、市内に住所を有する高齢者等を在宅で介護している方、又は、参加を希望する方です。

		期 日	会 場	参加者数
1	牛深	9月18日	牛深老人福祉センター	50人
2	有明	12月12日	有明老人福祉センター	17人
3	御所浦	1月16日	いさな館	32人
4	倉岳	2月28日	倉岳老人福祉センター	19人
5	栖本	5月 7日、 6月 4日 7月 2日、 8月20日 9月 3日、10月 1日 11月 5日、12月 3日 1月14日 2月 4日 3月1日 (計11回)	栖本福祉会館	延べ168人
6	新和	7月23日	新和高齢者生活福祉センター	9人
7	五和	2月15日	五和町コミュニティセンター	55人
8	天草	10月16日	高浜地区コミュニティセンター	35人
9	河浦	2月25日	一町田コミュニティセンター	32人
合計				417人

◇天草市家族支援事業

○家族介護者交流事業（市受託事業）

要介護認定において要介護1以上（同程度の高齢者等を含む。）と判定された市内に住所を有する方を在宅で介護している方が、対象者となります。各支所圏域で年2回実施しました。

支所名	期日	会場	内容	参加者数	1回目	2回目
1	7/15(水)	本渡温泉センター	本渡圏域の現状について レクリエーション 介護者交流会	要介護1 要介護2 要介護3 要介護4 要介護5 障がい者 合計	2人 4人 5人 2人 0人 0人 13人	5人 3人 7人 2人 0人 0人 17人
	11/11(水)	古民家食事処「やまと屋」・第一映劇	家族介護者交流会 映画鑑賞	要介護1 要介護2 要介護3 要介護4 要介護5 合計	5人 12人 7人 1人 5人 30人	5人 10人 11人 3人 2人 31人
2	6/17(水)	うしぶか温泉やすらぎ荘	牛深圏域の福祉の現状について 家族介護者交流会	要介護1 要介護2 要介護3 要介護4 要介護5 合計	5人 12人 7人 1人 5人 30人	5人 10人 11人 3人 2人 31人
	11/18(水)	うしぶか温泉やすらぎ荘	介護機器、用品紹介 介護者交流会 介護相談	要介護1 要介護2 要介護3 要介護4 要介護5 合計	5人 7人 1人 1人 5人 14人	5人 5人 2人 2人 0人 14人
3	6/2(火)	湯島「海女ちゃん食堂乙姫屋」	湯島散策 家族介護者交流会 レクリエーション	要介護1 要介護2 要介護3 要介護4 要介護5 合計	5人 7人 1人 1人 0人 14人	5人 5人 2人 2人 0人 14人
	11/12(木)	めいどサロンたなそこ吉野家	棚底めぐり 介護者意見交換会 倉岳山頂	要介護1 要介護2 要介護3 要介護4 要介護5 合計	1人 2人 4人 1人 0人 8人	3人 0人 7人 2人 0人 12人
4	7/8(水)	栖本温泉「河童ロマン館」	アロマエステ体操 家族介護者交流会 レクリエーション	要介護1 要介護2 要介護3 要介護4 要介護5 合計	1人 2人 4人 1人 0人 8人	3人 0人 7人 2人 0人 12人
	11/19(木)	食事処「げんき」	「家庭で簡単にできるストレッチ」 家族介護者意見交換及び介護相談	要介護1 要介護2 要介護3 要介護4 要介護5 合計	2人 1人 1人 2人 1人 7人	2人 0人 3人 2人 0人 7人
5	6/24(水)	栖本温泉「河童ロマン館」	口腔ケアについて リラクゼーションマッ サージ 家族介護者交流 事業	要介護1 要介護2 要介護3 要介護4 要介護5 合計	2人 1人 1人 2人 1人 7人	2人 0人 3人 2人 0人 7人
	10/7(水)	栖本温泉「河童ロマン館」	リラクソヨガ・ストレッチ 自宅できるマッサージ法 参加者の交流・意見交換	要介護1 要介護2 要介護3 要介護4 要介護5 合計	3人 3人 9人 1人 0人 16人	4人 5人 7人 2人 1人 19人
6	6/10(水)	内田皿山焼・ユメール	絵付け体験・入浴 家族介護者交流会	要介護1 要介護2 要介護3 要介護4 要介護5 合計	2人 6人 2人 1人 0人 11人	1人 4人 4人 0人 0人 9人
	11/11(水)	天草キリシタン館見学・湯の郷くれよん	天草キリシタン館見学 家族介護者意見交換会及 び交流会	要介護1 要介護2 要介護3 要介護4 要介護5 合計	2人 3人 4人 1人 0人 12人	1人 3人 6人 0人 1人 16人
7	7/9(木)	永田冷菓(有)・天草市総合交流ターミナル施設ユメール	御領歴史散策 アイスキャンディ作り体 験 家族介護者交流会	要介護1 要介護2 要介護3 要介護4 要介護5 合計	2人 6人 2人 1人 0人 11人	1人 4人 4人 0人 0人 9人
	11/12(木)	サンタマリア館・さざ波の湯	サンタマリア館見学 温泉入浴 家族介護者交流会	要介護1 要介護2 要介護3 要介護4 要介護5 合計	4人 3人 4人 1人 0人 12人	6人 3人 6人 0人 1人 16人
8	6/12(金)	うしぶか温泉やすらぎ荘	レクリエーション 家族介護者交流会 介護相談	要介護1 要介護2 要介護3 要介護4 要介護5 合計	4人 3人 4人 1人 0人 12人	6人 3人 6人 0人 1人 16人
	11/10(火)	下田温泉センター白鷺館	レクリエーション 家族介護者意見交換会 介護相談	要介護1 要介護2 要介護3 要介護4 要介護5 合計	1人 10人 6人 4人 1人 22人	3人 9人 6人 4人 0人 22人
9	6/23(火)	天然温泉「愛夢里」	天草市圏域の福祉状況の 説明 健康体操 家族介護者交流会	要介護1 要介護2 要介護3 要介護4 要介護5 合計	1人 10人 6人 4人 1人 22人	3人 9人 6人 4人 0人 22人
	11/17(火)	湯の郷「くれよん」	家族介護者交流及び意見 交換 温泉入浴 介護相談	要介護1 要介護2 要介護3 要介護4 要介護5 合計	25人 48人 39人 14人 7人 0人 133人	34人 39人 53人 17人 4人 0人 147人
合 計				要介護1 要介護2 要介護3 要介護4 要介護5 障がい者 総合計	25人 48人 39人 14人 7人 0人 133人	34人 39人 53人 17人 4人 0人 147人
				総合計 (2回合計)	280人	

◇介護保険事業

介護保険事業は、公正中立を基本姿勢とし、利用者の有する能力に応じて可能な限り自立し安心して在宅生活ができるよう、質の高いサービス提供に心掛け、利用者の生活の質の向上を図ることを目的に実施しました。

○居宅介護支援

利用者がその居宅において、その有する能力に応じ自立した日常生活を営むことができるよう、利用者の意思及び人格を尊重し、利用者の立場に立って、他の事業所と連携を図り、居宅介護支援事業を実施しました。

	26年度実績	4月	5月	6月	7月	8月	9月	10月	11月	12月	1月	2月	3月	合計
本 渡	1,085	90	100	102	105	102	100	100	96	100	95	90	92	1,172
牛 深	1,114	87	86	89	81	80	86	83	83	84	82	82	82	1,005
有 明	556	48	47	50	50	50	47	50	53	52	51	49	47	594
御所浦	656	58	57	55	58	57	58	54	55	55	54	55	55	671
新 和	605	53	52	52	53	55	53	57	58	58	61	57	56	665
天 草	459	39	46	42	45	43	43	42	42	42	40	43	42	509
河 浦	1,336	114	113	109	101	109	105	108	109	105	104	106	102	1,285
合 計	5,811	489	501	499	493	496	492	494	496	496	487	482	476	5,901

○介護予防支援

利用者の生活上の様々な課題に対して、適切な支援を行うことで、要介護状態や重症化の予防及び改善を図ることを目的とし、介護予防ケアマネジメントを実施しました。

	26年度実績	4月	5月	6月	7月	8月	9月	10月	11月	12月	1月	2月	3月	合計
本 渡	357	17	17	19	20	23	24	26	15	13	13	13	10	210
牛 深	51	4	6	6	6	6	5	5	6	5	5	5	5	64
有 明	359	26	27	30	25	26	25	25	24	24	23	22	24	301
御所浦	296	31	30	33	30	30	30	27	28	29	27	26	27	348
新 和	563	61	64	63	64	59	56	62	60	60	54	56	52	711
天 草	325	26	24	24	24	25	25	24	25	28	24	24	23	296
河 浦	94	8	9	12	13	14	13	14	14	15	16	14	15	157
合 計	2,045	173	177	187	182	183	178	183	172	174	162	160	156	2,087

○住宅改修支援事業（市受託事業）

介護保険における居宅介護住宅改修費及び介護予防住宅改修費を利用者が受けられるよう支援し、利用者が住み慣れた在宅で自立のかつ安定的な生活を継続できるよう支援しました。

	26年度実績	4月	5月	6月	7月	8月	9月	10月	11月	12月	1月	2月	3月	合計
本 渡	0	0	0	0	0	0	0	0	0	0	0	0	0	0
牛 深	8	0	0	2	0	1	0	2	0	0	1	0	2	8
有 明	0	0	0	2	0	0	0	0	0	0	0	0	0	2
御所浦	3	0	0	0	1	1	0	0	0	0	0	0	0	2
新 和	4	0	1	0	0	0	0	0	0	0	0	3	1	5
天 草	2	0	0	0	0	1	2	0	0	0	0	0	0	3
河 浦	1	0	0	0	0	0	0	0	0	0	0	0	0	0
合 計	18	0	1	4	1	3	2	2	0	0	1	3	3	20

○ 要介護認定調査(市受託事業)

天草市等より、要介護認定調査業務を受託し、要介護認定調査を適正に実施しました。

(単位:人)

	26年度 実績	4月	5月	6月	7月	8月	9月	10月	11月	12月	1月	2月	3月	合計
牛深	41	4	3	4	4	4	0	4	4	3	2	4	1	37
有明	-	0	0	0	2	2	0	0	2	0	0	0	0	6
御所浦	9	0	0	1	2	1	1	4	1	2	1	1	0	14
新和	9	3	1	1	2	2	2	0	0	2	1	0	0	14
河浦	18	2	2	1	3	2	0	2	2	2	2	1	0	19
合計	77	9	6	7	13	11	3	10	9	9	6	6	1	90

○ 訪問介護(介護給付)

介護保険の要介護認定(1~5)を受けた人に対し、生活援助・身体介護を実施しました。

(単位:人)

	26年度 実績	4月	5月	6月	7月	8月	9月	10月	11月	12月	1月	2月	3月	合計	
本渡	利用人数	-	15	15	16	16	20	20	18	16	15	14	14	-	
	生活援助利用回数	732	71	82	89	97	144	140	137	153	152	166	155	1,504	
	身体介護利用回数	548	57	61	98	111	112	97	96	92	96	91	95	1,106	
	生活+身体利用回数	855	39	24	40	13	38	66	14	13	13	11	26	25	322
牛深	利用人数	-	102	99	98	98	93	92	95	91	95	93	97	93	-
	生活援助利用回数	16,458	1,304	1,364	1,342	1,363	1,199	1,207	1,357	1,360	1,441	1,331	1,435	1,462	16,165
	身体介護利用回数	6,834	565	555	446	490	455	442	548	497	513	537	522	551	6,121
	生活+身体利用回数	1,776	116	130	127	131	89	89	113	93	102	90	89	113	1,282
有明	利用人数	-	8	8	8	10	10	9	11	12	12	14	15	14	-
	生活援助利用回数	786	58	47	63	76	71	73	73	65	75	77	81	80	839
	身体介護利用回数	153	15	10	16	14	16	16	15	26	24	22	51	73	298
	生活+身体利用回数	43	0	0	0	0	0	0	0	0	0	0	0	0	0
御所浦	利用人数	-	18	20	19	19	19	21	19	19	23	23	22	23	-
	生活援助利用回数	1,990	144	156	152	151	159	170	139	151	158	137	151	187	1,855
	身体介護利用回数	1,657	99	96	120	99	96	74	60	40	64	61	63	70	942
	生活+身体利用回数	598	11	8	12	14	11	9	10	12	10	9	13	12	131
倉岳	利用人数	-	5	6	4	3	5	8	7	7	6	6	7	6	-
	生活援助利用回数	851	94	70	68	67	67	89	114	97	81	85	93	90	1,015
	身体介護利用回数	2	0	14	14	0	0	0	0	0	0	0	0	0	28
	生活+身体利用回数	48	5	4	4	7	10	17	18	14	19	16	18	20	152
新和	利用人数	-	17	15	17	17	16	16	17	16	17	15	13	15	-
	生活援助利用回数	2,291	250	225	233	266	233	228	247	234	167	115	114	130	2,442
	身体介護利用回数	114	18	15	19	22	19	20	22	20	11	6	0	0	172
	生活+身体利用回数	183	23	41	51	53	51	60	57	53	43	28	28	55	543
五和	利用人数	-	21	21	21	17	17	16	16	16	19	17	15	18	-
	生活援助利用回数	1,253	133	146	161	118	108	89	95	91	141	113	91	118	1,404
	身体介護利用回数	614	49	39	27	23	18	21	22	13	28	18	12	7	277
	生活+身体利用回数	210	13	14	34	17	10	27	20	29	22	23	36	32	277
天草	利用人数	-	21	25	25	27	27	23	24	23	24	18	21	19	-
	生活援助利用回数	2,717	208	248	255	282	260	263	249	238	242	178	212	262	2,897
	身体介護利用回数	395	51	52	57	59	64	44	35	33	33	28	32	29	517
	生活+身体利用回数	248	0	0	0	0	0	0	66	68	60	49	41	19	303
河浦	利用人数	-	48	48	50	50	51	53	53	52	51	50	49	44	-
	生活援助利用回数	6,415	461	496	521	542	477	519	618	592	625	498	489	464	6,302
	身体介護利用回数	1,841	112	115	104	63	66	66	60	55	61	68	80	85	935
	生活+身体利用回数	1,899	177	169	150	161	173	190	199	182	179	163	149	179	2,071
合計	利用人数	-	255	257	258	257	258	258	260	252	262	250	253	246	-
	生活援助利用回数	33,493	2,723	2,834	2,884	2,962	2,718	2,778	3,029	2,981	3,082	2,700	2,821	2,911	34,423
	身体介護利用回数	12,158	966	957	901	881	846	780	858	776	830	831	855	915	10,396
	生活+身体利用回数	5,860	384	390	418	396	382	458	497	464	448	389	400	455	5,081

○ 訪問介護(予防給付)

介護保険の要支援認定(1・2)を受けた人に対し、生活援助を実施しました。

(単位:人)

		26年度 実績	4月	5月	6月	7月	8月	9月	10月	11月	12月	1月	2月	3月	合計
本渡	利用人数	-	32	23	23	19	19	18	17	16	16	16	15	16	-
	生活援助利用回数	1,485	139	145	152	130	103	110	114	92	114	92	98	117	1,406
牛深	利用人数	-	113	108	111	108	109	106	101	106	99	96	101	100	-
	生活援助利用回数	9,034	710	694	691	729	636	629	664	646	655	566	635	661	7,916
有明	利用人数	-	23	24	27	24	24	25	24	23	24	21	22	22	-
	生活援助利用回数	1,702	160	163	181	175	142	176	159	145	148	119	129	128	1,825
御所浦	利用人数	-	28	28	30	30	29	29	27	28	25	24	21	23	-
	生活援助利用回数	2,281	190	204	200	202	178	184	188	166	159	136	139	146	2,092
倉岳	利用人数	-	16	17	14	16	16	14	16	18	18	18	17	19	-
	生活援助利用回数	1,404	128	127	115	134	120	111	136	138	166	117	132	163	1,587
新和	利用人数	-	20	23	21	23	21	18	16	20	19	16	16	18	-
	生活援助利用回数	1,709	158	166	160	162	143	121	127	146	145	90	129	152	1,699
五和	利用人数	-	18	19	19	20	19	16	17	16	17	17	19	18	-
	生活援助利用回数	1,547	119	127	110	123	103	102	104	101	111	97	111	116	1,324
天草	利用人数	-	22	22	21	21	21	20	18	20	21	20	20	21	-
	生活援助利用回数	1,437	141	137	123	130	113	99	114	112	125	95	98	118	1,405
河浦	利用人数	-	30	27	29	28	28	30	31	30	33	33	30	33	-
	生活援助利用回数	2,069	171	158	157	162	144	178	164	157	176	157	162	190	1,976
合計	利用人数	-	302	291	295	289	286	276	267	277	272	261	261	270	-
	生活援助利用回数	22,668	1,916	1,921	1,889	1,947	1,682	1,710	1,770	1,703	1,799	1,469	1,633	1,791	21,230

○ 通所介護(介護給付・予防給付)

介護保険の要支援・要介護の認定を受けた人に対し、通所介護(介護予防通所介護)を実施しました。

(単位:人)

		26年度 実績	4月	5月	6月	7月	8月	9月	10月	11月	12月	1月	2月	3月	合計
有明	通所介護 利用実人員	-	31	32	33	32	31	31	32	31	34	34	35	32	-
	利用延べ人員	3,637	293	317	316	363	294	303	296	267	309	253	321	334	3,666
	予防通所介護 利用実人員	-	16	19	17	18	19	22	21	21	21	18	19	20	-
	利用延べ人員	1,086	100	107	113	132	121	135	120	134	122	96	109	115	1,404
御所浦	通所介護 利用実人員	-	16	16	15	18	17	21	18	18	16	17	16	17	-
	利用延べ人員	1,481	171	160	165	172	161	186	184	160	166	141	146	166	1,978
	予防通所介護 利用実人員	-	7	7	9	9	8	8	8	8	9	10	9	10	-
	利用延べ人員	448	48	46	64	67	48	61	54	54	60	49	53	67	671
新和	通所介護 利用実人員	-	25	25	24	24	27	28	29	29	29	29	23	22	-
	利用延べ人員	3,175	251	253	264	298	315	319	314	297	318	229	237	252	3,347
	予防通所介護 利用実人員	-	24	26	26	26	26	22	24	24	23	20	20	21	-
	利用延べ人員	1,766	168	184	191	193	158	165	160	155	172	123	125	156	1,950
河浦	通所介護 利用実人員	-	57	56	51	46	53	52	55	58	53	48	49	47	-
	利用延べ人員	6,171	585	589	566	521	520	544	632	582	545	433	506	499	6,522
	予防通所介護 利用実人員	-	11	11	11	12	10	12	11	12	13	14	12	12	-
	利用延べ人員	927	69	73	74	73	53	71	72	69	72	67	69	64	826
合計	通所介護 利用実人員	-	129	129	123	120	128	132	134	136	132	128	123	118	-
	利用延べ人員	14,464	1,300	1,319	1,311	1,354	1,290	1,352	1,426	1,306	1,338	1,056	1,210	1,251	15,513
	予防通所介護 利用実人員	-	58	63	63	65	63	64	64	65	66	62	60	63	-
	利用延べ人員	4,227	385	410	442	465	380	432	406	412	426	335	356	402	4,851

○ 訪問入浴介護

介護保険の要支援・要介護認定を受けた人に対し、訪問入浴車を派遣し、入浴サービスを実施しました。

(単位:人)

		26年度 実績	4月	5月	6月	7月	8月	9月	10月	11月	12月	1月	2月	3月	合計
本渡	利用人数	-	8	8	9	10	11	11	11	11	12	12	12	10	-
	入浴回数	305	39	42	44	49	48	49	48	46	56	41	42	54	558
	清拭回数	1	1	0	0	0	0	0	0	0	0	0	0	0	1
牛深	利用人数	-	14	13	13	15	13	17	17	17	18	15	14	14	-
	入浴回数	630	52	54	48	60	57	60	68	64	59	52	46	49	669
	清拭回数	8	2	0	0	0	0	1	4	0	1	1	2	1	12
合計	利用人数	-	22	21	22	25	24	28	28	28	30	27	26	24	-
	入浴回数	935	91	96	92	109	105	109	116	110	115	93	88	103	1,227
	清拭回数	9	3	0	0	0	0	1	4	0	1	1	2	1	13

◇ 障害者総合支援事業

障がい者(身体・知的・精神)の居宅介護等についても、公正中立を基本姿勢として、障がい者が安心して地域で生活できるよう障害者総合支援事業を実施しました。

○ 居宅介護

居宅介護事業は、身体障がい者、知的障がい者(児)、精神障がい者に対して入浴、排せつ、食事等の身体介護や調理、洗濯及び掃除等の家事援助を行いました。

		26年度実績	4月	5月	6月	7月	8月	9月	10月	11月	12月	1月	2月	3月	合計
本渡	利用人数	-	12	12	12	13	12	15	12	11	10	10	11	13	-
	生活援助利用回数	1,583	111	107	103	121	103	133	106	110	74	65	105	119	1,257
	利用人数	-	3	5	5	5	5	2	5	5	5	5	6	8	-
	身体援助利用回数	537	43	66	67	64	52	32	68	70	74	63	70	74	743
	利用人数	-	2	1	2	1	2	1	2	1	1	1	2	1	-
	通院援助利用回数	184	18	7	10	10	8	7	13	16	9	8	14	8	128
牛深	利用人数	-	21	22	22	23	22	23	22	21	20	19	20	20	-
	生活援助利用回数	3,895	362	362	321	311	285	302	273	266	222	216	234	272	3,426
	利用人数	-	5	5	5	4	5	5	2	3	4	4	5	6	-
有明	身体援助利用回数	747	55	50	50	44	44	44	21	20	29	22	42	66	487
	利用人数	-	4	4	4	3	3	3	3	3	3	3	3	3	-
	生活援助利用回数	354	19	26	28	20	23	25	26	25	28	22	24	28	294
御所浦	利用人数	-	2	2	2	2	2	2	2	2	2	2	2	2	-
	身体援助利用回数	299	16	31	17	27	25	25	24	27	27	24	28	29	300
	生活援助利用回数	59	18	22	27	29	30	59	62	53	66	53	64	66	549
倉岳	利用人数	-	1	2	0	1	1	1	2	1	1	1	1	1	-
	身体援助利用回数	12	9	12	0	1	1	1	2	1	1	1	1	1	31
	利用人数	-	1	1	1	1	1	1	1	0	0	0	1	1	-
	生活援助利用回数	267	17	17	18	18	16	17	7	0	0	0	11	9	130
	利用人数	-	1	1	1	1	1	1	1	0	0	0	1	1	-
	身体援助利用回数	194	8	9	9	9	8	9	3	0	0	0	28	25	108
新和	利用人数	-	0	0	0	0	0	0	0	0	0	0	1	1	-
	通院援助利用回数		0	0	0	0	0	0	0	0	0	0	2	4	6
	利用人数	-	5	4	4	3	3	4	5	6	6	5	5	4	-
	生活援助利用回数	295	22	22	18	16	15	20	37	40	46	40	37	31	344
	利用人数	-	1	1	1	1	1	1	1	1	1	1	1	1	-
	身体援助利用回数	240	6	8	5	5	6	4	8	7	8	11	7	7	82
五和	利用人数	-	1	1	1	1	1	1	1	1	1	1	1	1	-
	生活援助利用回数	88	4	5	0	0	0	0	0	6	30	56	51	0	152
	利用人数	-	1	1	1	1	1	1	1	1	1	1	1	1	-
	身体援助利用回数	42	4	5	4	3	5	4	4	5	4	4	4	4	50
天草	利用人数	-	2	1	1	1	1	1	2	2	2	2	2	2	-
	生活援助利用回数	289	16	4	1	4	5	3	4	8	2	5	10	5	67
	利用人数	-	0	0	0	0	0	0	0	0	0	0	0	0	-
	身体援助利用回数	11	0	0	0	0	0	0	0	0	0	0	0	0	0
河浦	利用人数	-	4	4	4	4	4	4	5	7	7	7	6	7	-
	生活援助利用回数	781	34	30	33	34	27	33	35	51	95	70	49	67	558
	利用人数	-	0	0	0	0	0	0	0	0	0	0	0	0	-
	身体援助利用回数	0	0	0	0	0	0	0	0	0	0	0	0	0	0
合計	利用人数	-	52	52	51	51	49	55	55	56	54	53	55	55	-
	生活援助利用回数	7,611	603	595	549	553	504	592	550	559	563	527	585	597	6,777
	利用人数	-	14	17	15	15	16	13	14	13	14	14	17	20	-
	身体援助利用回数	1,888	133	172	143	144	133	110	127	130	143	125	154	185	1,699
	利用人数	-	3	2	3	2	3	2	3	2	2	2	3	2	-
	通院援助利用回数	328	22	12	12	13	12	11	18	20	13	11	18	12	174

○ 重度訪問介護

重度の肢体不自由者で常に介護を必要とする方に、居宅において、入浴、排せつ及び食事の介護、調理、洗濯及び掃除等の家事及び掃除等の家事並びに生活等に関する相談及び助言その他の生活全般にわたる援助並びに外出時における移動中の介護を総合的に行いました。

		26年度実績	4月	5月	6月	7月	8月	9月	10月	11月	12月	1月	2月	3月	合計
本渡	利用人数	-	1	1	1	1	1	1	1	1	1	1	1	1	-
	利用回数	675	56	53	56	58	55	51	54	54	54	54	27	43	615

○ 同行援護

視力障がいにより、移動に著しい困難を有する障がい等につき、外出時において、当該障がい者等に同行し、移動に必要な情報を提供するとともに、移動の援護、排泄及び食事等の介護その他の障がい者等が外出する際に必要な援助を適切かつ効果的に行いました。

		26年度実績	4月	5月	6月	7月	8月	9月	10月	11月	12月	1月	2月	3月	合計
本渡	利用実人員	-	9	10	9	8	8	8	8	9	8	9	8	8	-
	のべ利用回数	299	34	31	30	29	24	27	32	42	32	30	21	31	363
牛深	利用実人員	-	4	4	4	4	3	4	5	4	4	3	4	7	-
	のべ利用回数	153	19	19	14	18	12	14	24	19	17	10	12	21	199
天草	利用実人員	-	1	1	1	1	1	1	1	2	1	2	2	2	-
	のべ利用回数	88	7	7	2	7	8	2	6	5	2	4	8	8	66
合計	利用実人員	-	14	15	14	13	12	13	14	15	13	14	14	17	-
	のべ利用回数	540	60	57	46	54	44	43	62	66	51	44	41	60	628

○ 基準該当生活介護

障がいのある方が、在宅において、より自立した生活が営めるよう通所において、日常生活動作等の訓練を実施しました。

		26年度実績	4月	5月	6月	7月	8月	9月	10月	11月	12月	1月	2月	3月	合計
有明	利用実人数	-	2	2	2	2	2	2	2	2	2	2	2	2	-
	利用回数	269	16	6	23	25	20	23	20	25	26	20	23	21	248
御所浦	利用実人数	-	1	2	2	2	2	2	2	1	2	2	3	3	-
	利用回数	175	18	17	22	23	19	25	22	16	24	18	40	42	286
新和	利用実人数	-	1	1	1	1	1	1	1	1	1	1	1	1	-
	利用回数	0	8	8	7	9	8	8	8	7	8	7	8	8	94
合計	利用実人数	-	4	5	5	5	5	5	5	4	5	5	6	6	-
	利用回数	444	42	31	52	57	47	56	50	48	58	45	71	71	628

○ 移動支援事業(市受託事業)

障がいのある方への移動支援を行い、地域における自立生活及び社会参加の促進に努めました。

		26年度実績	4月	5月	6月	7月	8月	9月	10月	11月	12月	1月	2月	3月	合計
本渡	利用実人数	-	0	0	0	0	0	0	0	0	0	1	0	1	-
	利用回数	10	0	0	0	0	0	0	0	0	0	1	0	1	2
牛深	利用実人数	-	5	5	4	3	5	5	4	4	5	4	4	4	-
	利用回数	311	27	20	14	14	19	20	19	15	21	14	13	21	217
御所浦	利用実人数	-	0	0	0	0	0	0	0	1	1	1	1	1	-
	利用回数	0	0	0	0	0	0	0	0	7	9	5	4	9	34
合計	利用実人数	-	5	5	4	3	5	5	4	5	6	6	5	6	-
	利用回数	321	27	20	14	14	19	20	19	22	30	20	17	31	253

○ 重度心身障害者訪問入浴車派遣サービス事業(市受託事業)

常時介護を必要とする重度心身障がい者(児)に対し、訪問入浴車による定期的な入浴サービスを提供することにより、障がい者の家族の負担を軽減し、在宅福祉の推進に努めました。

		26年度 実績	4月	5月	6月	7月	8月	9月	10月	11月	12月	1月	2月	3月	合計
本渡	利用人数	-	1	0	0	1	1	1	1	1	1	1	1	1	-
	利用回数	4	1	0	0	2	4	5	5	4	5	4	4	5	39
御所浦	利用人数	-	1	1	1	1	1	1	1	1	1	1	1	1	-
	利用回数	101	8	9	9	8	8	9	9	8	9	9	8	9	103
合計	利用実人数	-	2	1	1	2	2	2	2	2	2	2	2	2	-
	利用回数	105	9	9	9	10	12	14	14	12	14	13	12	14	142

◇ 天草市高齢者福祉サービス事業

高齢者福祉サービスが必要な高齢者もしくは必要となる恐れがある高齢者、又はその家族及び親族の福祉向上のため相談及び実態把握を行いました。

○ 高齢者実態把握事業(市受託事業)

1. 相談・サービス適用調整等活動

高齢者福祉サービスに関する各種の相談に対する指導及び助言、また利用申請手続きの代行等利用者の立場に立った高齢者福祉サービスに係る支援を行いました。

		26年度 実績	4月	5月	6月	7月	8月	9月	10月	11月	12月	1月	2月	3月	合計
西包括		50	1	1	6	5	2	2	5	3	1	0	5	6	37
牛深包括		18	0	0	1	3	1	1	1	3	1	0	0	1	12
東包括		58	7	9	3	1	5	10	6	7	3	4	1	8	64
東包括(サブ)		17	1	0	1	2	1	1	0	1	0	1	1	1	10
合計		143	9	10	11	11	9	14	12	14	5	5	7	16	123

2. 緊急通報システム利用資格変更活動

担当介護支援専門員がいない方の、緊急通報システムの協力員等の変更の支援を行いました。

		26年度 実績	4月	5月	6月	7月	8月	9月	10月	11月	12月	1月	2月	3月	合計
本渡支所		0	1	0	0	3	1	3	1	0	1	2	0	1	13

○ 配食サービス事業(市受託事業)

一人暮らし高齢者等に配食サービス事業を行う事により、食生活の改善及び健康増進を図るとともに、高齢者の状況を定期的に把握し、市と地域包括支援センター、居宅介護支援事業所等が連携し、高齢者の地域における自立した生活を支援しました。

		26年度 実績	4月	5月	6月	7月	8月	9月	10月	11月	12月	1月	2月	3月	合計
御所浦	登録人員	-	4	4	4	4	4	5	5	5	5	5	5	5	-
	配食数	235	20	25	28	37	33	39	43	41	42	34	38	41	421

○ ヘルパー派遣事業(市受託事業)

在宅の虚弱な高齢者に対し、日常生活に対する指導及び支援等を行い、自立支援及び生活の質の改善を図ることを目的にヘルパーを派遣しました。

		26年度 実績	4月	5月	6月	7月	8月	9月	10月	11月	12月	1月	2月	3月	合計
本渡	登録者数	-	3	3	4	4	4	3	5	5	5	4	4	5	-
	派遣対象実人数	-	3	3	4	3	3	3	5	4	4	4	4	5	-
	派遣時間数	117	9	9	12	9	9	9	20	20	21	14	21	25	178
牛深	登録者数	-	7	7	7	6	5	5	5	6	5	5	5	5	-
	派遣対象実人数	-	7	7	7	6	5	5	5	6	5	5	5	5	-
	派遣時間数	472	40	36	37	37	24	24	29	35	24	23	26	25	360
有明	登録者数	-	5	5	5	5	5	4	4	3	3	2	2	2	-
	派遣対象実人数	-	4	4	4	4	3	2	3	3	2	2	2	2	-
	派遣時間数	197	20	15	14	19	9	9	15	9	9	7	7	9	142
御所浦	登録者数	-	2	2	2	2	2	2	2	2	2	2	2	2	-
	派遣対象実人数	-	2	2	2	2	2	2	2	2	2	2	2	1	-
	派遣時間数	94	5	7	10	7	9	8	7	8	7	5	9	4	86
倉岳	登録者数	-	2	2	2	2	3	4	5	5	5	5	5	4	-
	派遣対象実人数	-	2	2	2	2	3	4	5	5	5	5	5	4	-
	派遣時間数	78	6	12	14	11	12	24	25	22	25	29	31	25	236
新和	登録者数	-	3	3	3	3	3	2	2	2	2	2	2	2	-
	派遣対象実人数	-	3	2	3	2	2	2	2	2	2	2	2	2	-
	派遣時間数	80	7	4	7	4	4	4	4	4	4	4	4	4	54
五和	登録者数	-	0	0	0	0	1	1	1	4	4	3	3	4	-
	派遣対象実人数	-	0	0	0	0	1	1	1	4	3	2	2	3	-
	派遣時間数	90	0	0	0	0	4	4	5	15	15	6	6	11	66
天草	登録者数	-	2	2	2	2	2	2	2	2	2	2	2	3	-
	派遣対象実人数	-	2	2	2	2	2	2	2	2	2	2	2	3	-
	派遣時間数	74	8	8	8	8	7	8	8	8	9	8	7	11	98
河浦	登録者数	-	3	3	3	3	3	3	3	2	2	2	2	1	-
	派遣対象実人数	-	3	3	3	3	3	3	3	2	2	2	2	1	-
	派遣時間数	107	8	9	9	8	8	9	5	4	4	4	2	2	72
合計	登録者数	-	27	27	28	27	28	26	29	31	30	27	27	28	-
	派遣対象実人数	-	26	25	27	24	24	24	28	30	27	26	26	26	-
	派遣時間数	1,309	103	100	111	103	86	99	118	125	118	100	113	116	1,292

○ 生きがいデイサービス事業(市受託事業)

要介護状態になるおそれのある高齢者に対して、通所サービスを提供することにより要介護状態になることの予防を図るため、生きがいデイサービス事業を実施しました。

		26年度 実績	4月	5月	6月	7月	8月	9月	10月	11月	12月	1月	2月	3月	合計
牛深	登録人員	-	1	0	0	0	0	0	0	0	0	0	0	0	-
	延べ利用人員	22	4	0	0	0	0	0	0	0	0	0	0	0	4
	開催回数	22	4	0	0	0	0	0	0	0	0	0	0	0	4
有明	登録人員	-	7	7	7	7	7	7	7	7	7	7	7	7	-
	延べ利用人員	250	21	20	18	21	18	19	29	26	27	23	23	31	276
	開催回数	98	8	7	8	9	8	9	9	8	8	8	8	10	100
倉岳	登録人員	-	8	9	9	9	8	8	8	8	9	9	9	9	-
	延べ利用人員	300	28	27	25	24	24	26	35	25	23	18	32	39	326
	開催回数	98	9	7	9	9	8	7	9	9	8	7	9	9	100
栖本	登録人員	-	12	13	13	13	13	14	15	15	15	14	14	13	-
	延べ利用人員	487	42	52	52	52	35	57	55	57	56	49	45	47	599
	開催回数	98	8	8	9	9	6	8	9	7	8	7	8	9	96
新和	登録人員	-	2	2	2	1	1	1	1	1	1	1	1	2	-
	延べ利用人員	80	6	4	4	4	3	3	4	4	4	4	4	4	48
	開催回数	49	5	4	4	4	3	3	4	4	4	4	4	4	47
五和	登録人員	-	8	7	7	9	9	10	11	12	12	12	11	11	-
	延べ利用人員	371	27	23	28	35	33	47	42	41	43	30	37	49	435
	開催回数	85	4	4	5	4	4	5	4	4	4	3	4	5	50
天草	登録人員	-	12	12	11	11	11	11	11	11	11	11	11	11	-
	延べ利用人員	469	44	34	36	42	35	51	39	42	37	35	35	44	474
	開催回数	51	5	4	4	5	4	5	4	4	4	4	4	5	52
河浦	登録人員	-	17	19	16	16	16	14	15	14	14	15	14	13	-
	延べ利用人員	801	80	59	62	79	52	61	46	55	53	56	55	61	719
	開催回数	51	5	4	4	5	4	5	4	4	4	4	4	5	52
合計	登録人員	-	67	69	65	66	65	65	68	68	69	69	67	66	-
	延べ利用人員	2,780	252	219	225	257	200	264	250	250	243	215	231	275	2,881
	開催回数	552	48	38	43	45	37	42	43	40	40	37	41	47	501

○ 水俣病発生地域リハビリテーション強化等支援事業(弁慶ヶ岳、いさな)

高齢者等による介護予防等福祉ニーズが多い中、離島であるがゆえに福祉サービス事業所も少なく、拠点もないことから対象者は船舶による移動支援でサービスを受けざるを得ませんでした。この2事業は、モデル事業から水俣病発生地域リハビリテーション強化等支援事業としての受託になり、住民の福祉の拠点作りと併せて運動機能の維持・改善を図る介護予防事業に取り組みました。

		26年度 実績	4月	5月	6月	7月	8月	9月	10月	11月	12月	1月	2月	3月	合計
弁慶ヶ岳	開催日数	244	22	21	20	23	17	22	22	21	19	20	21	23	251
	延べ利用人員	3,301	309	260	262	302	191	271	281	247	279	230	277	279	3,188
いさな	開催日数	245	22	21	20	23	18	22	22	21	19	20	21	23	252
	延べ利用人員	4,473	406	376	356	438	296	400	397	364	347	350	373	401	4,504

○ 通所型介護予防事業(市受託事業)

要介護状態及び要支援状態になるおそれのある方に対し、この事業を実施することにより、介護予防を図ることを目的に天草市通所型介護予防事業を実施しました。

		26年度 実績	4月	5月	6月	7月	8月	9月	10月	11月	12月	1月	2月	3月	合計
本渡	登録人員	-	5	7	13	17	25	27	28	27	19	17	22	27	-
	延べ利用人員	388	19	23	48	55	97	104	96	87	61	58	91	107	846
	開催回数	111	8	7	9	7	13	12	12	12	8	7	14	12	121
牛深	登録人員	-	16	17	18	18	18	18	19	19	16	18	20	19	-
	延べ利用人員	708	58	56	63	69	59	51	65	57	45	62	67	78	730
	開催回数	98	8	8	8	9	8	8	9	8	7	8	8	9	98
有明	登録人員	-	24	24	25	26	27	27	29	27	27	25	25	27	-
	延べ利用人員	948	87	71	79	110	78	102	88	81	97	75	90	112	1,070
	開催回数	67	5	4	4	5	4	5	4	4	4	4	4	5	52
倉岳	登録人員	-	21	24	24	24	24	24	25	26	25	26	27	28	-
	延べ利用人員	881	84	75	92	84	76	68	90	89	79	70	94	97	998
	開催回数	99	9	7	9	9	8	7	9	9	8	7	9	9	100
栖本	登録人員	-	14	13	15	15	16	14	13	13	11	12	13	14	-
	延べ利用人員	693	43	49	64	56	38	57	48	42	42	44	46	56	585
	開催回数	98	8	8	9	9	6	8	9	7	8	7	8	9	96
新和	登録人員	-	0	0	0	0	0	2	2	5	5	5	7	7	-
	延べ利用人員	24	0	0	0	0	0	7	9	18	17	17	15	31	114
	開催回数	18	0	0	0	0	0	4	5	4	4	4	4	5	30
五和	登録人員	-	5	5	5	5	4	4	4	4	2	1	2	2	-
	延べ利用人員	287	17	15	24	18	15	19	14	11	6	2	4	10	155
	開催回数	81	4	4	5	4	4	5	4	4	4	2	4	5	49
天草	登録人員	-	6	7	7	6	7	7	7	7	6	5	6	8	-
	延べ利用人員	396	24	21	16	26	19	16	18	19	15	15	20	29	238
	開催回数	49	5	4	3	5	4	4	5	4	4	4	4	5	51
河浦	登録人員	-	11	10	13	13	12	10	9	9	9	6	6	6	-
	延べ利用人員	604	45	36	45	54	37	44	31	33	34	22	23	25	429
	開催回数	50	5	4	4	5	4	5	4	4	4	4	4	5	52
合計	登録人員	-	102	107	120	124	133	133	136	137	120	115	128	138	-
	延べ利用人員	4,929	377	346	431	472	419	468	459	437	396	365	450	545	5,165
	開催回数	671	52	46	51	53	51	58	61	56	51	47	59	64	649

○ 外出支援サービス事業(市受託事業)

在宅で、寝たきり等のため一般の交通手段を利用することが困難な高齢者及び身体障がい者（児）に対し、リフト付車両にて外出の支援を実施しました。

		26年度 実績	4月	5月	6月	7月	8月	9月	10月	11月	12月	1月	2月	3月	合計	
本渡	高齢	実人員	-	0	0	1	1	1	2	1	3	2	3	1	2	-
		延件数	2	0	0	1	1	3	2	1	4	2	3	1	2	20
	身障	実人員	-	2	2	2	2	2	2	2	2	2	2	2	2	-
		延件数	134	12	8	12	10	9	9	13	9	7	6	9	10	114
	小計	実人員	-	2	2	3	3	3	4	3	5	4	5	3	4	-
		延件数	136	12	8	13	11	12	11	14	13	9	9	10	12	134
牛深	高齢	実人員	-	0	0	0	0	0	0	0	0	0	0	0	0	-
		延件数	3	0	0	0	0	0	0	0	0	0	0	0	0	0
	身障	実人員	-	0	0	0	0	0	0	0	0	0	0	0	0	-
		延件数	0	0	0	0	0	0	0	0	0	0	0	0	0	0
	小計	実人員	-	0	0	0	0	0	0	0	0	0	0	0	0	-
		延件数	3	0	0	0	0	0	0	0	0	0	0	0	0	0
有明	高齢	実人員	-	1	0	1	1	0	0	1	0	0	0	0	0	-
		延件数	12	1	0	3	2	0	0	1	0	0	0	0	0	7
	身障	実人員	-	0	0	0	1	1	0	2	1	1	0	0	1	-
		延件数	9	0	0	0	2	1	0	2	4	1	0	0	1	11
	小計	実人員	-	1	0	1	2	1	0	3	1	1	0	0	1	-
		延件数	21	1	0	3	4	1	0	3	4	1	0	0	1	18
倉岳	高齢	実人員	-	1	1	1	1	1	0	0	0	0	0	0	1	-
		延件数	0	3	4	4	3	3	0	0	0	0	0	0	1	18
	身障	実人員	-	0	0	0	0	0	0	0	0	0	0	1	1	-
		延件数	0	0	0	0	0	0	0	0	0	0	0	2	3	5
	小計	実人員	-	1	1	1	1	1	0	0	0	0	0	1	2	-
		延件数	0	3	4	4	3	3	0	0	0	0	0	2	4	23
栖本	高齢	実人員	-	0	0	0	0	0	0	0	1	0	0	0	0	-
		延件数	3	0	0	0	0	0	0	0	1	0	0	0	0	1
	身障	実人員	-	1	1	1	0	0	0	0	0	0	0	0	1	-
		延件数	1	2	1	1	0	0	0	0	0	0	0	0	1	5
	小計	実人員	-	1	1	1	0	0	0	0	1	0	0	0	1	-
		延件数	4	2	1	1	0	0	0	0	1	0	0	0	1	6
合計	高齢	実人員	-	-	-	-	-	-	-	-	-	-	-	-	-	-
		延件数	20	4	4	8	6	6	2	2	5	2	3	1	3	46
	身障	実人員	-	-	-	-	-	-	-	-	-	-	-	-	-	-
		延件数	144	14	9	13	12	10	9	15	13	8	6	11	15	135
	合計	実人員	-	-	-	-	-	-	-	-	-	-	-	-	-	-
		延件数	164	18	13	21	18	16	11	17	18	10	9	12	18	181

◇ 天草市災害弱者緊急通報システム事業・相談センター事業(市受託事業)

高齢者の一人暮らし世帯等に設置してある緊急通報システムの相談センターとして、高齢者の悩みや心配ごとへの対応を行いました。また、希望世帯に対し、定期的な安否確認コールサービスを行い在宅生活を支援しました。

○ 緊急通報電話設置状況

		26年度 実績	4月	5月	6月	7月	8月	9月	10月	11月	12月	1月	2月	3月	合計
本渡	新規	13	1	2	2	6	1	7	1	0	5	2	2	3	32
	解約	35	1	5	6	3	6	0	4	3	0	5	8	3	44
	設置台数	276	276	273	269	272	267	274	271	268	273	270	264	264	-
牛深	新規	10	1	0	0	1	0	0	0	0	0	0	0	0	2
	解約	28	0	2	0	0	0	1	0	4	0	1	3	4	15
	設置台数	107	108	106	106	107	107	106	106	102	102	101	98	94	-
有明	新規	7	0	0	0	1	0	0	2	0	2	0	1	0	6
	解約	13	1	0	0	0	1	0	0	1	1	2	0	0	6
	設置台数	74	73	73	73	74	73	73	75	74	75	73	74	74	-
御所浦	新規	6	0	0	0	1	0	0	0	0	1	0	0	0	2
	解約	20	4	0	0	0	0	1	3	0	0	1	0	0	9
	設置台数	50	46	46	46	47	47	46	43	43	44	43	43	43	-
倉岳	新規	1	0	0	0	0	0	0	0	0	0	2	0	0	2
	解約	8	0	1	0	0	1	0	1	1	0	0	1	1	6
	設置台数	30	30	29	29	29	28	28	27	26	26	28	27	26	-
栖本	新規	1	0	0	0	2	1	0	0	0	0	0	0	0	3
	解約	2	1	0	0	0	0	2	2	0	1	1	0	0	7
	設置台数	28	27	27	27	29	30	28	26	26	25	24	24	24	-
新和	新規	3	0	0	0	0	1	2	0	0	0	2	1	0	6
	解約	7	0	0	0	1	0	0	0	0	0	1	0	0	2
	設置台数	46	46	46	46	45	46	48	48	48	48	49	50	50	-
五和	新規	1	0	0	0	1	0	1	4	0	2	1	0	1	10
	解約	11	0	0	0	0	1	0	1	0	2	2	1	3	10
	設置台数	33	33	33	33	34	33	34	37	37	37	36	35	33	-
天草	新規	6	1	0	0	0	0	2	0	0	1	0	0	0	4
	解約	5	2	1	1	1	0	1	0	0	0	2	0	1	9
	設置台数	45	44	43	42	41	41	42	42	42	43	41	41	40	-
河浦	新規	1	0	1	1	1	0	1	0	0	1	0	0	1	6
	解約	10	0	1	0	0	0	1	0	0	0	1	0	0	3
	設置台数	52	52	52	53	54	54	54	54	54	55	54	54	55	-
合計	新規	49	3	3	3	13	3	13	7	0	12	7	4	5	73
	解約	139	9	10	7	5	9	6	11	9	4	16	13	12	111
	設置台数	741	735	728	724	732	726	733	729	720	728	719	710	703	-

○ 緊急通報相談業務(安否コールサービス等)

		26年度 実績	4月	5月	6月	7月	8月	9月	10月	11月	12月	1月	2月	3月	合計
本渡	依頼件数	-	170	165	165	164	160	171	155	156	155	149	141	142	-
	電話	4,416	353	381	373	358	407	375	332	361	357	344	331	354	4,326
	相談	43	2	3	9	2	2	2	1	3	0	1	2	2	29
	訪問	85	3	6	5	3	1	7	8	8	16	20	2	6	85
牛深	依頼件数	-	0	0	0	0	0	0	0	0	0	0	0	0	-
	電話	25	0	0	0	0	0	0	0	0	0	0	0	0	0
	相談	1	0	0	0	0	0	0	1	0	0	0	0	0	1
	訪問	0	0	0	0	0	0	0	0	0	0	0	0	0	0
有明	依頼件数	-	3	3	3	2	2	3	3	4	6	5	5	5	-
	電話	56	15	5	21	2	6	10	8	21	16	8	9	14	135
	相談	0	0	0	1	0	0	0	0	0	0	0	0	0	1
	訪問	1	0	0	0	0	0	0	1	0	2	0	0	0	3
御所浦	依頼件数	-	0	0	0	0	0	0	0	0	0	0	0	0	-
	電話	0	0	0	0	0	0	0	0	0	0	0	0	0	0
	相談	1	0	0	0	0	0	0	0	0	0	0	0	0	0
	訪問	0	0	0	0	0	0	0	0	0	0	0	0	0	0
倉岳	依頼件数	-	5	4	4	4	4	4	4	3	3	4	4	4	-
	電話	104	9	7	5	5	6	5	6	5	3	6	6	4	67
	相談	0	0	1	0	0	0	0	0	0	0	0	0	0	1
	訪問	1	0	0	0	0	0	0	0	0	0	1	0	0	1
栖本	依頼件数	-	2	2	2	3	4	4	4	4	4	4	4	4	-
	電話	48	12	3	2	5	10	16	10	10	10	9	7	12	106
	相談	0	0	0	0	1	0	0	0	0	0	0	0	0	1
	訪問	0	0	0	0	0	2	0	0	0	0	0	0	0	2
新和	依頼件数	-	10	9	9	9	8	8	8	8	8	8	8	8	-
	電話	232	28	22	28	11	10	13	9	14	13	21	13	16	198
	相談	0	0	0	0	0	0	0	0	1	0	0	0	0	1
	訪問	0	0	0	0	0	0	0	0	0	0	0	0	0	0
五和	依頼件数	-	3	3	4	3	3	3	3	3	4	3	3	2	-
	電話	148	8	3	12	12	10	7	9	5	7	10	5	4	92
	相談	1	0	0	0	0	0	0	0	0	0	0	0	0	0
	訪問	1	0	0	0	0	0	0	0	0	1	0	0	0	1
天草	依頼件数	-	2	2	2	2	2	2	2	1	1	2	1	1	-
	電話	31	3	3	4	6	5	3	4	1	2	4	1	1	37
	相談	2	0	1	0	0	2	0	2	0	0	1	0	0	6
	訪問	2	0	0	0	0	0	0	0	0	0	0	0	0	0
河浦	依頼件数	-	2	2	2	2	2	1	1	1	1	1	1	1	-
	電話	50	2	2	3	7	9	2	2	1	2	3	2	2	37
	相談	0	0	0	0	0	0	0	0	0	0	0	0	0	0
	訪問	0	0	0	0	0	0	0	0	0	0	0	0	0	0
合計	依頼件数	-	197	190	191	189	185	196	180	180	182	176	167	167	-
	電話	5,110	430	426	448	406	463	431	380	418	410	405	374	407	4,998
	相談	48	2	5	10	3	4	2	4	4	0	2	2	2	40
	訪問	90	3	6	5	3	3	7	9	8	19	21	2	6	92

◇ 天草圏地域療育センターすくすく園

障がいのある児童に対し、身体及び精神の状況並びにその置かれている環境に応じて、適切かつ効果的な指導及び訓練を実施しました。

○ 児童発達支援事業、放課後等デイサービス事業

		26年度実績	4月	5月	6月	7月	8月	9月	10月	11月	12月	1月	2月	3月	合計
本渡	登録人員	-	37	38	44	49	49	50	52	55	58	55	58	58	-
	延利用人員	1,276	70	72	124	144	135	112	136	105	127	128	129	154	1,436
牛深	登録人員	-	5	5	5	6	6	6	6	6	6	6	6	6	-
	延利用人員	53	4	4	6	6	5	8	6	3	5	5	8	7	67
有明	登録人員	-	3	3	3	3	3	4	4	4	4	4	4	4	-
	延利用人員	11	2	2	4	4	4	6	6	6	5	6	7	6	58
御所浦	登録人員	-	0	0	0	0	1	1	1	1	1	1	1	1	-
	延利用人員	30	0	0	0	0	2	1	0	0	1	1	0	1	6
倉岳	登録人員	-	0	0	1	1	1	2	2	2	2	2	2	2	-
	延利用人員	0	0	0	1	1	2	5	6	6	4	4	3	4	36
栖本	登録人員	-	0	0	0	0	0	0	0	0	0	0	0	0	-
	延利用人員	0	0	0	0	0	0	0	0	0	0	0	0	0	0
新和	登録人員	-	0	0	0	0	0	0	0	0	0	0	0	0	-
	延利用人員	0	0	0	0	0	0	0	0	0	0	0	0	0	0
五和	登録人員	-	3	3	3	3	3	4	4	4	4	4	4	4	-
	延利用人員	56	3	1	2	3	1	4	5	5	2	3	4	5	38
天草	登録人員	-	0	0	0	0	0	0	0	0	0	0	0	0	-
	延利用人員	0	0	0	0	0	0	0	0	0	0	0	0	0	0
河浦	登録人員	-	1	1	1	1	1	1	1	1	2	2	2	2	-
	延利用人員	31	1	1	4	2	2	2	3	2	4	2	3	3	29
計	登録人員	-	49	50	57	63	64	68	70	73	77	74	77	77	-
	延利用人員	1,457	80	80	141	160	151	138	162	127	148	149	154	180	1,670
上天草市	登録人員	-	3	3	3	3	3	3	3	4	4	4	4	4	-
	延利用人員	48	3	5	7	5	3	5	6	5	5	6	3	10	63
荅北町	登録人員	-	5	5	5	5	5	5	5	5	5	5	5	5	-
	延利用人員	128	7	9	9	10	8	6	7	4	6	6	9	7	88
合計	登録人員	-	57	58	65	71	72	76	78	82	86	83	86	86	-
	延利用人員	1,633	90	94	157	175	162	149	175	136	159	161	166	197	1,821

○ 療育相談員設置事業(市受託事業)

療育相談員を配置し、在宅障がい児等に対し療育に関する相談支援及び各種福祉サービスの提供に係る援助、調整等を行いました。

		地域	26年度実績	4月	5月	6月	7月	8月	9月	10月	11月	12月	1月	2月	3月	合計	
個別相談・助言等	外来	天草市	112	11	12	12	12	12	12	5	5	6	7	7	6	107	
		上天草市	26	0	5	0	3	0	4	1	0	0	0	6	2	21	
		苓北町	4	1	2	0	0	0	0	0	0	0	0	0	0	3	
	訪問	天草市	5	0	1	0	0	0	0	0	0	0	0	0	0	1	
		上天草市	0	0	2	0	0	0	0	0	0	0	0	0	0	2	
		苓北町	0	0	0	0	0	0	0	0	0	0	0	0	0	0	
	計			147	12	22	12	15	12	16	6	5	6	7	13	8	134
			地域	26年度実績	4月	5月	6月	7月	8月	9月	10月	11月	12月	1月	2月	3月	合計
	関係機関・施設関係相談等	外来	天草市	377	40	29	40	37	45	39	23	30	19	30	29	44	405
上天草市			109	9	10	13	8	10	6	6	14	6	11	18	15	126	
苓北町			18	1	2	0	0	0	0	0	0	0	0	0	1	4	
訪問		天草市	41	1	0	0	0	0	0	0	0	0	0	0	0	1	
		上天草市	33	1	0	0	0	0	0	0	0	0	0	0	0	1	
		苓北町	1	0	0	0	0	0	0	0	0	0	0	0	0	0	
計			579	52	41	53	45	55	45	29	44	25	41	47	60	537	

○ 在宅支援訪問療育相談事業(市受託事業)

在宅障がい児等を訪問し、各種の相談及び指導を行いました。

	26年度実績	4月	5月	6月	7月	8月	9月	10月	11月	12月	1月	2月	3月	合計
天草市	80	0	4	3	12	7	9	12	13	17	13	14	14	118
上天草市	131	3	7	6	8	5	7	7	7	9	3	8	9	79
苓北町	1	0	0	0	0	0	0	0	0	0	0	0	0	0
合計	212	3	11	9	20	12	16	19	20	26	16	22	23	197

○ 在宅支援外来療育等支援事業(市受託事業)

センターを訪れた在宅障がい児等に対し各種の相談及び指導を行いました。

	26年度実績	4月	5月	6月	7月	8月	9月	10月	11月	12月	1月	2月	3月	合計
天草市	212	15	23	27	17	18	18	17	16	15	14	24	30	234
上天草市	11	3	0	0	0	0	1	1	0	0	0	0	1	6
苓北町	5	0	0	0	0	0	0	0	1	1	1	0	0	3
合計	228	18	23	27	17	18	19	18	17	16	15	24	31	243

○ 施設支援一般支援事業(市受託事業)

障がい児ディサービス事業又は障がい児保育を行う保育所等の職員に対し、在宅障がい児等の療育に関する指導を行いました。

	26年度実績	4月	5月	6月	7月	8月	9月	10月	11月	12月	1月	2月	3月	合計
天草市	104	4	7	10	11	6	11	14	7	7	3	5	6	91
上天草市	47	1	10	7	6	3	9	7	6	3	5	8	5	70
苓北町	3	0	0	1	0	0	0	0	0	0	0	0	1	2
合計	154	5	17	18	17	9	20	21	13	10	8	13	12	163

◇ 指定管理施設

地域福祉・在宅福祉を推進する拠点施設として、地域住民に利用しやすいサービスの提供を行い適切な管理経営に努めました。

○ 老人福祉センターの利用状況

施設名	区分	26年度実績	4月	5月	6月	7月	8月	9月	10月	11月	12月	1月	2月	3月	合計
牛 深	開館日	245	21	18	22	24	21	19	21	21	19	19	20	22	247
	利用団体数	57	6	2	5	7	4	5	2	4	2	4	6	6	53
	個人利用者数	4,731	313	207	319	323	267	290	332	1,611	242	188	310	652	5,054
	団体利用者数	2,679	252	98	207	259	153	228	98	149	99	171	428	110	2,252
	利用者合計	7,410	565	305	526	582	420	518	430	1,760	341	359	738	762	7,306
有 明	開館日	309	26	26	26	27	26	26	27	26	26	24	25	27	312
	利用団体数	246	31	26	24	37	36	16	19	21	18	22	27	30	307
	個人利用者数	6,441	541	552	568	663	550	610	575	557	606	481	587	639	6,929
	団体利用者数	2,792	251	316	134	365	522	112	176	358	124	181	303	406	3,248
	利用者合計	9,233	792	868	702	1,028	1,072	722	751	915	730	662	890	1,045	10,177
倉 岳	開館日	246	21	19	22	22	21	19	22	19	19	19	20	22	245
	利用団体数	97	11	8	8	3	3	9	6	2	3	2	3	8	66
	個人利用者数	1,550	156	146	226	188	157	157	188	143	132	118	224	219	2,054
	団体利用者数	1,307	151	154	115	35	35	102	40	31	47	31	50	97	888
	利用者合計	2,857	307	300	341	223	192	259	228	174	179	149	274	316	2,942
河 浦	開館日	308	26	26	26	26	25	26	27	25	25	24	25	27	308
	利用団体数	90	6	12	6	7	11	6	4	3	10	18	21	6	110
	個人利用者数	8,693	1,004	1,111	1,058	1,090	993	1,037	1,116	966	921	852	924	943	12,015
	団体利用者数	1,082	75	131	49	155	103	57	56	190	84	334	377	111	1,722
	利用者合計	9,775	1,079	1,242	1,107	1,245	1,096	1,094	1,172	1,156	1,005	1,186	1,301	1,054	13,737
合 計	開館日	1,108	94	89	96	99	93	90	97	91	89	86	90	98	1,112
	利用団体数	490	54	48	43	54	54	36	31	30	33	46	57	50	536
	個人利用者数	21,415	2,014	2,016	2,171	2,264	1,967	2,094	2,211	3,277	1,901	1,639	2,045	2,453	26,052
	団体利用者数	7,860	729	699	505	814	813	499	370	728	354	717	1,158	724	8,110
	利用者合計	29,275	2,743	2,715	2,676	3,078	2,780	2,593	2,581	4,005	2,255	2,356	3,203	3,177	34,162

※有明、河浦の個人利用の中にデイサービス利用者数も含まれます。

○ 在宅介護サテライト施設の利用状況(牛深支所)

施設名	区分	26年度 実績	4月	5月	6月	7月	8月	9月	10月	11月	12月	1月	2月	3月	合計
在宅介護 サテライト 施設おにぎ	開館日	292	25	23	26	26	25	23	26	23	23	23	24	26	293
	利用団体数	0	0	0	0	0	0	0	0	0	0	0	0	0	0
	個人利用者数	3,247	261	248	437	305	228	268	329	245	203	185	272	366	3,347
	団体利用者数	0	0	0	0	0	0	0	0	0	0	0	0	0	0
	利用者合計	3,247	261	248	437	305	228	268	329	245	203	185	272	366	3,347
在宅介護 サテライト 施設ふたう ら	開館日	244	21	18	22	22	21	19	21	19	19	19	20	22	243
	利用団体数	0	0	0	0	0	0	0	0	0	0	0	0	0	0
	個人利用者数	919	84	67	82	71	45	72	79	77	78	65	75	70	865
	団体利用者数	0	0	0	0	0	0	0	0	0	0	0	0	0	0
	利用者合計	919	84	67	82	71	45	72	79	77	78	65	75	70	865
合計	開館日	536	46	41	48	48	46	42	47	42	42	42	44	48	536
	利用団体数	0	0	0	0	0	0	0	0	0	0	0	0	0	0
	個人利用者数	4,166	345	315	519	376	273	340	408	322	281	250	347	436	4,212
	団体利用者数	0	0	0	0	0	0	0	0	0	0	0	0	0	0
	利用者合計	4,166	345	315	519	376	273	340	408	322	281	250	347	436	4,212

○ 高齢者生活福祉センターの利用状況(新和支所)

	区分	26年度 実績	4月	5月	6月	7月	8月	9月	10月	11月	12月	1月	2月	3月	合計
新和高齢 者生活福 祉センター	開館日	308	26	26	26	27	25	26	27	25	26	22	25	27	308
	利用団体数	0	0	0	0	0	0	0	0	0	0	0	0	0	0
	個人利用者数	5,501	459	480	492	516	595	519	532	558	608	426	422	546	6,153
	団体利用者数	0	0	0	0	0	0	0	0	0	0	0	0	0	0
	利用者合計	5,501	459	480	492	516	595	519	532	558	608	426	422	546	6,153
	入居者数	-	5	5	5	5	5	5	5	5	5	5	5	5	5

※個人利用者の中に、デイサービス利用者も含まれます。

○ 生活支援ハウスの利用状況(河浦支所)

入居者5名に対し、安否確認や各種相談に応じ、生活の支援等を行いました。また、地域住民との交流を図るため、各種事業を行いました。※部屋数:1人部屋7室、2人部屋1室。

	区分	26年度 実績	4月	5月	6月	7月	8月	9月	10月	11月	12月	1月	2月	3月
河浦生活 支援ハウ ス	入居者数	5	5	5	5	5	5	5	5	5	5	5	5	4

◇地域包括支援センター

天草市地域包括支援センターの運営を西圏域（天草町（大江向を除く）、河浦町）、牛深圏域（旧牛深市、天草町大江向）、東圏域（志柿町、瀬戸町、下浦町、有明町、御所浦町、倉岳町、栖本町）の3圏域で受託しています。

地域包括支援センターでは、高齢者が住み慣れた地域で尊厳あるその人らしい生活を継続することができるよう①総合相談支援業務、②権利擁護業務、③包括的・継続的ケアマネジメント業務、④介護予防ケアマネジメント業務を行いました。

○相談件数

	26年度実績	4月	5月	6月	7月	8月	9月	10月	11月	12月	1月	2月	3月	合計
天草西地域包括支援センター さざんか	676	54	42	67	41	50	36	57	41	63	48	54	63	616
天草牛深地域包括支援センター すいせん	857	75	75	86	62	79	62	71	57	70	73	50	56	816
天草東地域包括支援センター あじさい	1,048	80	62	76	96	91	75	80	79	77	87	130	116	1,049
〃 御所浦サブセンター	217	21	22	22	15	17	18	21	11	9	9	13	24	202
合計	2,798	230	201	251	214	237	191	229	188	219	217	247	259	2,683

○介護予防支援

	26年度実績	4月	5月	6月	7月	8月	9月	10月	11月	12月	1月	2月	3月	合計
天草西地域包括支援センター さざんか	1,597	89	87	90	88	86	89	88	93	90	88	80	84	1,052
天草牛深地域包括支援センター すいせん	1,733	147	146	150	148	145	144	144	141	137	136	140	133	1,711
天草東地域包括支援センター あじさい	2,208	196	190	189	189	194	190	193	184	187	186	194	119	2,211
〃 御所浦サブセンター	105	9	8	8	8	9	9	8	7	7	7	7	8	95
合計	5,643	441	431	437	433	434	432	433	425	421	417	421	344	5,069

○住宅改修支援事業

介護保険における居宅介護住宅改修費及び介護予防住宅改修費の支援を利用者が受けられるよう支援し、利用者が住み慣れた在宅で自立かつ安定的な生活を継続できるよう支援しました。

	26年度実績	4月	5月	6月	7月	8月	9月	10月	11月	12月	1月	2月	3月	合計
天草西地域包括支援センター さざんか	7	0	0	0	0	0	0	0	0	1	0	1	0	2
天草牛深地域包括支援センター すいせん	17	2	3	1	1	1	0	3	2	0	3	0	2	18
天草東地域包括支援センター あじさい	11	1	1	0	4	1	0	0	0	0	0	0	0	7
〃 御所浦サブセンター	3	0	0	0	1	0	0	0	0	0	0	0	0	1
合計	38	3	4	1	6	2	0	3	2	1	3	1	2	28

◇地域密着型サービス事業

○認知症対応型共同生活介護

グループホームせんだんの実では、認知症高齢者が家庭的な環境と地域住民との交流の下、住み慣れた環境での生活を継続できるように支援しました。

1. 入居状況(入居定員9人)

	平成26年度 延べ利用人数	平成27年度延べ利用人数												合計	
		4月	5月	6月	7月	8月	9月	10月	11月	12月	1月	2月	3月		
要支援2	107	0	0	0	0	0	0	0	0	0	0	0	0	0	0
要介護1	972	60	62	60	62	62	57	62	60	62	62	58	62	729	
要介護2	487	30	31	30	31	31	30	31	30	31	0	0	0	275	
要介護3	1,349	60	62	60	62	62	60	62	60	62	93	87	93	823	
要介護4	380	120	124	120	124	124	120	124	120	124	124	116	124	1,464	
要介護5	0	0	0	0	0	0	0	0	0	0	0	0	0	0	
合計	3,295	270	279	270	279	279	267	279	270	279	279	261	279	3,291	

2. 入居者の平均年齢

	区 分	年 齢
平成27年 3月	男 性	86.1
	女 性	89.1
	全 体	88.7
平成28年 3月	男 性	87.1
	女 性	91.1
	全 体	90.7

3. 入居者の出身地

地 域	人 数
天草町	7
牛深町	2

4. 消防訓練の実施状況

実施日	訓練内容
平成27年9月1日	消火訓練・通報訓練・避難訓練。
平成27年11月10日	消火訓練・通報訓練・避難訓練。

5. 運営推進会議の実施状況

実施日	内 容
平成27年5月20日	入居者の生活状況・活動状況の報告、平成27年度事業計画について会議からの必要な要望及び助言。
平成27年7月15日	入居者の生活状況・活動状況の報告と会議からの必要な要望及び助言。
平成27年9月16日	入居者の生活状況・活動状況の報告と会議からの必要な要望及び助言。
平成27年11月18日	入居者の生活状況・活動状況の報告と会議からの必要な要望及び助言。
平成28年1月20日	入居者の生活状況・活動状況の報告と会議からの必要な要望及び助言。
平成28年3月16日	入居者の生活状況・活動状況の報告と会議からの必要な要望及び助言。

6. 外部評価

調査日	調査事業者
平成28年3月3日	特定非営利活動法人 あすなろ福祉サービス評価機構

○小規模多機能型居宅介護

3ヶ所の小規模多機能ホームでは、通いを中心として、利用者の様態や希望に応じて、随時訪問や宿泊を組み合わせるサービスを提供することにより、利用者の居宅における生活の継続を支援しました。

1. 利用者状況

		平成27年度実績												合計
		4月	5月	6月	7月	8月	9月	10月	11月	12月	1月	2月	3月	
帽子岳の里	登録者	19	20	19	19	17	17	17	17	19	19	17	18	-
	通い (利用者実人員)	419	460	463	484	453	427	367	386	430	443	437	504	5,273
	宿泊 (利用者実人員)	117	165	162	177	156	157	101	100	107	139	157	180	1,718
	訪問 (利用者実人員)	246	246	214	210	244	228	249	266	303	213	174	151	2,744
ひだまり	登録者	25	26	26	28	27	28	28	27	27	28	28	28	-
	通い (利用者実人員)	464	495	498	513	521	495	477	488	509	452	481	529	5,922
	宿泊 (利用者実人員)	203	213	205	213	218	167	170	191	214	176	187	213	2,370
	訪問 (利用者実人員)	285	278	307	335	315	310	317	311	321	296	313	356	3,744
みんなの家	登録者	20	20	20	21	21	21	20	20	19	20	20	21	-
	通い (利用者実人員)	273	263	299	311	303	302	310	262	284	306	369	426	3,708
	宿泊 (利用者実人員)	86	76	93	79	82	88	84	60	58	124	178	186	1,194
	訪問 (利用者実人員)	91	86	83	132	124	119	149	104	76	91	130	71	1,256
合計	登録者	64	66	65	68	65	66	65	64	65	67	65	67	-
	通い (利用者実人員)	1,156	1,218	1,260	1,308	1,277	1,224	1,154	1,136	1,223	1,201	1,287	1,459	14,903
	宿泊 (利用者実人員)	406	454	460	469	456	412	355	351	379	439	522	579	5,282
	訪問 (利用者実人員)	622	610	604	677	683	657	715	681	700	600	617	578	7,744

2. 消防訓練の実施状況

	実施日	内容
帽子岳の里	平成27年10月24日	日中の避難訓練と水害時の避難訓練経路や地災の研修。
	平成28年3月29日	夜間の通報、避難訓練と消火訓練。
ひだまり	平成27年5月30日	日中の火災想定で、通報・避難・消火訓練。
	平成27年9月6日	地震・津波想定で高台への避難訓練、非常食の試食。
	平成27年10月23日	夜間、台所から出火想定で通報・避難訓練。地域協力員と新和分署も立ち会い。
みんなの家	平成27年4月22日	東シナ海で震度6の地震が発生したと想定し、地震津波避難訓練を実施。
	平成27年5月9日	台所からの出火を想定し、消火・通報・避難訓練を実施。
	平成27年6月8日	台所からの出火を想定し、西分署・地域住民・事業所と合同で通報・消火・避難訓練を実施。
	平成27年7月8日	台所からの出火を想定し、消火・通報・避難訓練を実施。
	平成27年8月19日	居室側トイレからの出火を想定し、西分署立ち会いにて、消火・通報・避難訓練を実施。
	平成27年9月14日	居室側トイレからの出火を想定し、消火・通報・避難訓練を実施。
	平成27年10月9日	居室側トイレからの出火を想定し、消火・通報・避難訓練を実施。
	平成27年10月14日	深夜に東シナ海で震度6の地震が発生したと想定し、地震津波避難訓練を実施。
	平成27年11月18日	居室側トイレからの出火を想定し、西分署立ち会いにて、消火・通報・避難訓練を実施。
	平成27年12月23日	居室側トイレからの出火を想定し、消火・通報・避難訓練を実施。
	平成28年1月29日	居室側非常口外からの出火を想定し、消火・通報・避難訓練を実施。
	平成28年2月26日	居室側トイレからの出火を想定し、消火・通報・避難訓練を実施。
	平成28年3月17日	居室(観察室)からの出火を想定し、消火・通報・避難訓練を実施。
平成28年3月23日	居室側トイレからの出火を想定し、西分署立ち会いにて、消火・通報・避難訓練を実施。	

3. 運営推進会議の実施状況

	実施日	内 容
帽子岳の里	平成27年5月20日	平成26年度収支報告と平成27年度事業計画 平成27年3、4月分の利用状況報告。
	平成27年7月15日	地域交流会の実施状況と評価、介護保険外の費用の収支状況の報告。 自己評価・外部評価の概要説明。 5、6月の利用状況報告。
	平成27年7月27日	臨時にて、緊急の連泊者についての評価。
	平成27年9月16日	地域交流の実施状況と評価、ヒヤリハット報告、防災訓練について。 7、8月の利用状況報告。
	平成27年11月18日	9、10の利用状況報告、 第1回防災訓練の報告、苦情及び要望への対応と評価、ヒヤリハット報告、外部評価説明。
	平成28年1月20日	11、12月の利用状況報告、 地域交流の実施状況に関する評価、自己評価及び外部評価の内容検討。
	平成28年3月16日	1、2月の利用状況報告、 事故ヒヤリハット事例の改善取り組みの評価、防災訓練について(第2回)、自己評価。
ひだまり	平成27年5月25日	平成27年3、4月の活動状況報告、長期宿泊者の検討。 平成26年度実績・収支報告、平成26年度第2回家族会報告、サービス評価について説明。
	平成27年7月29日	平成27年5、6月の活動状況報告、長期連泊者の検討。
	平成27年9月30日	平成27年7、8月の利用状況報告、長期連泊者の検討。 8月25日の台風避難時の報告、事業所評価の説明と外部評価の依頼。
	平成27年11月18日	平成27年9、10月の活動状況報告、長期連泊者の検討、サービス評価。
	平成28年1月27日	平成27年11、12月の活動状況報告、長期連泊者の検討、サービス評価総括表の説明。 平成28年1月24日の大雪時の対応について。
	平成28年3月30日	平成28年1、2月の活動状況報告、長期連泊者の検討、平成28年度事業計画(案)について
みんなの家	平成27年5月20日	3、4月の活動状況報告、外部評価について。地域との火災訓練の協力依頼。
	平成27年7月23日	5、6月の活動状況報告、台風対策について。地域との火災訓練報告他。
	平成27年9月24日	7、8月の活動状況報告、敬老会・救急救命実施報告。長期連泊利用について他。
	平成27年11月26日	9、10月の活動状況報告、夜間津波避難訓練実施報告、サービス評価実施について説明。
	平成28年2月4日	11、12月の活動状況報告、運営推進会議による地域からの評価取りまとめ。 ひな祭り協力依頼。
	平成28年3月24日	1、2月の活動状況報告、運営推進会議による地域からの評価報告と確定。 ひな祭り実施報告。

◇福祉用具の貸出状況

介護保険等に対応できない方を対象に、ベッド、車イス、歩行器等の福祉用具を貸し出すことにより要介護者やその家族の介護負担を軽減し、生活の質の向上や社会参加の促進に努めました。

	本渡	牛深	有明	御所浦	倉岳	栖本	新和	五和	天草	河浦	合計
介護ベッド(電動・手動)	13	1	4	0	5	1	1	1	0	0	26
車イス	52	46	16	13	12	10	9	1	0	8	167
マットレス	1	1	0	0	0	0	0	0	0	0	2
ポータブルトイレ	0	5	5	0	4	2	0	0	0	3	19
歩行器	1	0	1	0	0	0	0	0	0	0	2
シャワーチェア	0	0	0	0	1	0	0	0	0	1	2
合計	67	53	26	13	22	13	10	2	0	12	218

